



Comisión de Agua Potable, Alcantarillado y Saneamiento de Huejutla de Reyes Hidalgo Estado de Hidalgo

Estado Analítico del Ejercicio del Presupuesto de Egresos por Fuente de Financiamiento Del 01/ene./2025 Al

Utr: SUPERVISOR
Rep: rptEstadoAnaliticoPresupuestoEgresos_FF

Fecha y 12/may./2025
hora de Impresión 12:16 p. m.

Ejercicio del Presupuesto		Egresos Aprobado	Ampliaciones / (Reducciones)	Egresos Modificado	Egresos Comprometido	Egresos Devengado	Egresos Ejercido	Egresos Pagado	Subejercicio
1400	RECURSOS PROPIOS								
100000	SERVICIOS PERSONALES	\$782,911.18	\$0.00	\$782,911.18	\$9,000,552.46	\$547,024.43	\$547,024.43	\$547,024.43	\$235,886.75
110000	Remuneraciones al personal de carácter permanente	\$658,450.56	\$0.00	\$658,450.56	\$7,901,406.70	\$542,796.54	\$542,796.54	\$542,796.54	\$115,654.02
113000	Sueldos base al personal permanente	\$658,450.56	\$0.00	\$658,450.56	\$7,901,406.70	\$542,796.54	\$542,796.54	\$542,796.54	\$115,654.02
113001	Sueldos	\$658,450.56	\$0.00	\$658,450.56	\$7,901,406.70	\$542,796.54	\$542,796.54	\$542,796.54	\$115,654.02
130000	Remuneraciones adicionales y especiales	\$91,595.48	\$0.00	\$91,595.48	\$1,099,145.76	\$4,227.89	\$4,227.89	\$4,227.89	\$87,367.59
132000	Primas de vacaciones, dominical y gratificación de fin de año	\$91,595.48	\$0.00	\$91,595.48	\$1,099,145.76	\$4,227.89	\$4,227.89	\$4,227.89	\$87,367.59
132002	Gratificación Anual	\$91,595.48	\$0.00	\$91,595.48	\$1,099,145.76	\$4,227.89	\$4,227.89	\$4,227.89	\$87,367.59
160000	Previsiones	\$32,865.14	\$0.00	\$32,865.14	\$0.00	\$0.00	\$0.00	\$0.00	\$32,865.14
161000	Previsiones de carácter laboral, económica y de seguridad social	\$32,865.14	\$0.00	\$32,865.14	\$0.00	\$0.00	\$0.00	\$0.00	\$32,865.14
161001	Provisiones sobre remuneraciones	\$32,865.14	\$0.00	\$32,865.14	\$0.00	\$0.00	\$0.00	\$0.00	\$32,865.14
200000	MATERIALES Y SUMINISTROS	\$136,084.69	\$0.00	\$136,084.69	\$91,596.58	\$91,596.58	\$91,596.58	\$91,596.58	\$44,488.11
210000	Materiales de administración, emisión de documentos y artículos	\$12,507.10	\$0.00	\$12,507.10	\$1,767.36	\$1,767.36	\$1,767.36	\$1,767.36	\$10,739.74
211000	Materiales, útiles y equipos menores de oficina	\$4,739.44	\$0.00	\$4,739.44	\$1,767.36	\$1,767.36	\$1,767.36	\$1,767.36	\$2,972.08
211001	Material de Oficina	\$4,739.44	\$0.00	\$4,739.44	\$1,767.36	\$1,767.36	\$1,767.36	\$1,767.36	\$2,972.08
214000	Materiales, útiles y equipos menores de tecnologías de la información	\$2,137.83	\$0.00	\$2,137.83	\$0.00	\$0.00	\$0.00	\$0.00	\$2,137.83
214001	Material para Bienes Informáticos	\$2,137.83	\$0.00	\$2,137.83	\$0.00	\$0.00	\$0.00	\$0.00	\$2,137.83
215000	Material impreso e información digital	\$4,923.71	\$0.00	\$4,923.71	\$0.00	\$0.00	\$0.00	\$0.00	\$4,923.71
215001	Suscripciones a Publicaciones y Periódicos	\$4,923.71	\$0.00	\$4,923.71	\$0.00	\$0.00	\$0.00	\$0.00	\$4,923.71
216000	Material de limpieza	\$581.12	\$0.00	\$581.12	\$0.00	\$0.00	\$0.00	\$0.00	\$581.12
216001	Material de Limpieza	\$581.12	\$0.00	\$581.12	\$0.00	\$0.00	\$0.00	\$0.00	\$581.12
217000	Materiales y útiles de enseñanza	\$125.00	\$0.00	\$125.00	\$0.00	\$0.00	\$0.00	\$0.00	\$125.00
217001	Material Didáctico	\$125.00	\$0.00	\$125.00	\$0.00	\$0.00	\$0.00	\$0.00	\$125.00
220000	Alimentos y utensilios	\$650.50	\$0.00	\$650.50	\$0.00	\$0.00	\$0.00	\$0.00	\$650.50
221000	Productos alimenticios para personas	\$627.17	\$0.00	\$627.17	\$0.00	\$0.00	\$0.00	\$0.00	\$627.17
221001	Alimentación de Personas	\$627.17	\$0.00	\$627.17	\$0.00	\$0.00	\$0.00	\$0.00	\$627.17
223000	Utensilios para el servicio de alimentación	\$23.33	\$0.00	\$23.33	\$0.00	\$0.00	\$0.00	\$0.00	\$23.33
223001	Utensilios para el Servicio de Alimentación	\$23.33	\$0.00	\$23.33	\$0.00	\$0.00	\$0.00	\$0.00	\$23.33
230000	Materias primas y materiales de producción y comercialización	\$83.33	\$0.00	\$83.33	\$0.00	\$0.00	\$0.00	\$0.00	\$83.33
237000	Productos de cuero, piel, plástico y hule adquiridos como materia	\$83.33	\$0.00	\$83.33	\$0.00	\$0.00	\$0.00	\$0.00	\$83.33
237001	Productos de cuero, piel, plástico y hule adquiridos como materia	\$83.33	\$0.00	\$83.33	\$0.00	\$0.00	\$0.00	\$0.00	\$83.33

DIRECCIÓN
CAPASHH
GENERAL

COMISARIO DE LA JUNTA
CAPASHH
DE GOBIERNO



Comisión de Agua Potable, Alcantarillado y Saneamiento de Huejutla de Reyes Hidalgo Estado de Hidalgo

Estado Analítico del Ejercicio del Presupuesto de Egresos por Fuente de Financiamiento Del 01/ene./2025 Al

Utr: SUPERVISOR

Rep: rptEstadoAnaliticoPresupuestoEgresos_FF

Fecha y 12/may./2025

hora de Impresión 12:16 p. m.

Ejercicio del Presupuesto		Egresos Aprobado	Ampliaciones / (Reducciones)	Egresos Modificado	Egresos Comprometido	Egresos Devengado	Egresos Ejercido	Egresos Pagado	Subejercicio
240000	Materiales y artículos de construcción y de reparación	\$32,876.62	\$0.00	\$32,876.62	\$41,801.95	\$41,801.95	\$41,801.95	\$41,801.95	-\$8,925.33
241000	Productos minerales no metálicos	\$3,577.08	\$0.00	\$3,577.08	\$1,077.59	\$1,077.59	\$1,077.59	\$1,077.59	\$2,499.49
241001	Productos minerales no metálicos	\$3,577.08	\$0.00	\$3,577.08	\$1,077.59	\$1,077.59	\$1,077.59	\$1,077.59	\$2,499.49
242000	Cemento y productos de concreto	\$4,225.00	\$0.00	\$4,225.00	\$1,931.03	\$1,931.03	\$1,931.03	\$1,931.03	\$2,293.97
242001	Cemento y productos de concreto	\$4,225.00	\$0.00	\$4,225.00	\$1,931.03	\$1,931.03	\$1,931.03	\$1,931.03	\$2,293.97
244000	Madera y productos de madera	\$487.58	\$0.00	\$487.58	\$0.00	\$0.00	\$0.00	\$0.00	\$487.58
244001	Madera y productos de madera	\$487.58	\$0.00	\$487.58	\$0.00	\$0.00	\$0.00	\$0.00	\$487.58
246000	Material eléctrico y electrónico	\$6,769.84	\$0.00	\$6,769.84	\$0.00	\$0.00	\$0.00	\$0.00	\$6,769.84
246001	Material Eléctrico	\$6,769.84	\$0.00	\$6,769.84	\$0.00	\$0.00	\$0.00	\$0.00	\$6,769.84
247000	Artículos metálicos para la construcción	\$16,147.86	\$0.00	\$16,147.86	\$38,793.33	\$38,793.33	\$38,793.33	\$38,793.33	-\$22,645.47
247001	Artículos metálicos para la construcción	\$16,147.86	\$0.00	\$16,147.86	\$38,793.33	\$38,793.33	\$38,793.33	\$38,793.33	-\$22,645.47
249000	Otros materiales y artículos de construcción y reparación	\$1,669.26	\$0.00	\$1,669.26	\$0.00	\$0.00	\$0.00	\$0.00	\$1,669.26
249001	Otros materiales y artículos de construcción y reparación	\$1,669.26	\$0.00	\$1,669.26	\$0.00	\$0.00	\$0.00	\$0.00	\$1,669.26
250000	Productos químicos, farmacéuticos y de laboratorio	\$37,359.74	\$0.00	\$37,359.74	\$29,336.60	\$29,336.60	\$29,336.60	\$29,336.60	\$8,023.14
251000	Productos químicos básicos	\$207.25	\$0.00	\$207.25	\$662.28	\$662.28	\$662.28	\$662.28	-\$455.03
251001	Sustancias Químicas	\$207.25	\$0.00	\$207.25	\$662.28	\$662.28	\$662.28	\$662.28	-\$455.03
252000	Fertilizantes, pesticidas y otros agroquímicos	\$341.67	\$0.00	\$341.67	\$0.00	\$0.00	\$0.00	\$0.00	\$341.67
252001	Plaguicidas, Abonos y Fertilizantes	\$341.67	\$0.00	\$341.67	\$0.00	\$0.00	\$0.00	\$0.00	\$341.67
253000	Medicinas y productos farmacéuticos	\$7,491.66	\$0.00	\$7,491.66	\$0.00	\$0.00	\$0.00	\$0.00	\$7,491.66
253001	Medicinas y Productos Farmacéuticos	\$7,491.66	\$0.00	\$7,491.66	\$0.00	\$0.00	\$0.00	\$0.00	\$7,491.66
256000	Fibras sintéticas, hules, plásticos y derivados	\$15,152.49	\$0.00	\$15,152.49	\$28,674.32	\$28,674.32	\$28,674.32	\$28,674.32	-\$13,521.83
256001	Fibras sintéticas, hules, plásticos y derivados	\$15,152.49	\$0.00	\$15,152.49	\$28,674.32	\$28,674.32	\$28,674.32	\$28,674.32	-\$13,521.83
259000	Otros productos químicos	\$14,166.67	\$0.00	\$14,166.67	\$0.00	\$0.00	\$0.00	\$0.00	\$14,166.67
259001	Otros productos químicos	\$14,166.67	\$0.00	\$14,166.67	\$0.00	\$0.00	\$0.00	\$0.00	\$14,166.67
260000	Combustibles, lubricantes y aditivos	\$33,566.80	\$0.00	\$33,566.80	\$15,146.89	\$15,146.89	\$15,146.89	\$15,146.89	\$18,419.91
261000	Combustibles, lubricantes y aditivos	\$33,566.80	\$0.00	\$33,566.80	\$15,146.89	\$15,146.89	\$15,146.89	\$15,146.89	\$18,419.91
261001	Combustibles y Lubricantes vehículos y equipos terrestres	\$33,566.80	\$0.00	\$33,566.80	\$15,146.89	\$15,146.89	\$15,146.89	\$15,146.89	\$18,419.91
270000	Vestuario, blancos, prendas de protección y artículos deportivos	\$4,707.26	\$0.00	\$4,707.26	\$499.57	\$499.57	\$499.57	\$499.57	\$4,207.69
271000	Vestuario y uniformes	\$2,495.75	\$0.00	\$2,495.75	\$0.00	\$0.00	\$0.00	\$0.00	\$2,495.75
271001	Vestuario, Uniformes	\$2,495.75	\$0.00	\$2,495.75	\$0.00	\$0.00	\$0.00	\$0.00	\$2,495.75
272000	Prendas de seguridad y protección personal	\$2,006.34	\$0.00	\$2,006.34	\$499.57	\$499.57	\$499.57	\$499.57	\$1,506.77
272001	Prendas de Protección	\$2,006.34	\$0.00	\$2,006.34	\$499.57	\$499.57	\$499.57	\$499.57	\$1,506.77

DIRECCIÓN GENERAL
CAPASHH

COMISARIO DE LA JUNTA DE GOBIERNO
CAPASHH



Comisión de Agua Potable, Alcantarillado y Saneamiento de Huejutla de Reyes Hidalgo Estado de Hidalgo

Estado Analítico del Ejercicio del Presupuesto de Egresos por Fuente de Financiamiento Del 01/ene./2025 Al

Usu: SUPERVISOR
Rep: rptEstadoAnaliticoPresupuestoEgresos_FF

Fecha y 12/may./2025
hora de Impresión 12:16 p. m.

Ejercicio del Presupuesto		Egresos Aprobado	Ampliaciones / (Reducciones)	Egresos Modificado	Egresos Comprometido	Egresos Devengado	Egresos Ejercido	Egresos Pagado	Subejercicio
274000	Productos textiles	\$205.17	\$0.00	\$205.17	\$0.00	\$0.00	\$0.00	\$0.00	\$205.17
274001	Productos textiles	\$205.17	\$0.00	\$205.17	\$0.00	\$0.00	\$0.00	\$0.00	\$205.17
290000	Herramientas, refacciones y accesorios menores	\$14,333.34	\$0.00	\$14,333.34	\$3,044.21	\$3,044.21	\$3,044.21	\$3,044.21	\$11,289.13
291000	Herramientas menores	\$3,334.60	\$0.00	\$3,334.60	\$0.00	\$0.00	\$0.00	\$0.00	\$3,334.60
291001	Herramientas Menores	\$3,334.60	\$0.00	\$3,334.60	\$0.00	\$0.00	\$0.00	\$0.00	\$3,334.60
292000	Refacciones y accesorios menores de edificios	\$297.64	\$0.00	\$297.64	\$0.00	\$0.00	\$0.00	\$0.00	\$297.64
292001	Refacciones y accesorios menores de edificios	\$297.64	\$0.00	\$297.64	\$0.00	\$0.00	\$0.00	\$0.00	\$297.64
293000	Refacciones y accesorios menores de mobiliario y equipo de admi	\$25.00	\$0.00	\$25.00	\$0.00	\$0.00	\$0.00	\$0.00	\$25.00
293001	Refacciones y accesorios menores de mobiliario y equipo de admi	\$25.00	\$0.00	\$25.00	\$0.00	\$0.00	\$0.00	\$0.00	\$25.00
294000	Refacciones y accesorios menores de equipo de cómputo y tecnol	\$987.45	\$0.00	\$987.45	\$0.00	\$0.00	\$0.00	\$0.00	\$987.45
294001	Refacciones y accesorios menores de equipo de cómputo y tecnol	\$987.45	\$0.00	\$987.45	\$0.00	\$0.00	\$0.00	\$0.00	\$987.45
296000	Refacciones y accesorios menores de equipo de transporte	\$7,282.90	\$0.00	\$7,282.90	\$2,500.00	\$2,500.00	\$2,500.00	\$2,500.00	\$4,782.90
296001	Refacciones y accesorios menores de equipo de transporte	\$7,282.90	\$0.00	\$7,282.90	\$2,500.00	\$2,500.00	\$2,500.00	\$2,500.00	\$4,782.90
298000	Refacciones y accesorios menores de maquinaria y otros equipos	\$1,738.87	\$0.00	\$1,738.87	\$544.21	\$544.21	\$544.21	\$544.21	\$1,194.66
298001	Refacciones y accesorios menores de maquinaria y otros equipos	\$1,738.87	\$0.00	\$1,738.87	\$544.21	\$544.21	\$544.21	\$544.21	\$1,194.66
299000	Refacciones y accesorios menores otros bienes muebles	\$666.88	\$0.00	\$666.88	\$0.00	\$0.00	\$0.00	\$0.00	\$666.88
299001	Refacciones y accesorios menores otros bienes muebles	\$666.88	\$0.00	\$666.88	\$0.00	\$0.00	\$0.00	\$0.00	\$666.88
300000	SERVICIOS GENERALES	\$729,368.68	\$0.00	\$729,368.68	\$1,309,368.55	\$1,013,708.77	\$1,013,708.77	\$1,013,708.77	-\$284,340.09
310000	Servicios básicos	\$605,419.00	\$0.00	\$605,419.00	\$931,818.95	\$931,818.95	\$931,818.95	\$931,818.95	-\$326,399.95
311000	Energía eléctrica	\$603,120.00	\$0.00	\$603,120.00	\$931,818.95	\$931,818.95	\$931,818.95	\$931,818.95	-\$328,698.95
311001	Servicio de Energía Eléctrica	\$603,120.00	\$0.00	\$603,120.00	\$931,818.95	\$931,818.95	\$931,818.95	\$931,818.95	-\$328,698.95
314000	Telefonía tradicional	\$1,500.00	\$0.00	\$1,500.00	\$0.00	\$0.00	\$0.00	\$0.00	\$1,500.00
314001	Servicio Telefónico Tradicional	\$1,500.00	\$0.00	\$1,500.00	\$0.00	\$0.00	\$0.00	\$0.00	\$1,500.00
315000	Telefonía celular	\$400.00	\$0.00	\$400.00	\$0.00	\$0.00	\$0.00	\$0.00	\$400.00
315001	Servicio de Telefonía Celular	\$400.00	\$0.00	\$400.00	\$0.00	\$0.00	\$0.00	\$0.00	\$400.00
317000	Servicios de acceso de Internet, redes y procesamiento de inform	\$399.00	\$0.00	\$399.00	\$0.00	\$0.00	\$0.00	\$0.00	\$399.00
317001	Servicios de Conducción de Señales Analógicas y Digitales	\$399.00	\$0.00	\$399.00	\$0.00	\$0.00	\$0.00	\$0.00	\$399.00
320000	Servicios de arrendamiento	\$47,383.09	\$0.00	\$47,383.09	\$32,294.26	\$32,294.26	\$32,294.26	\$32,294.26	\$15,088.83
322000	Arrendamiento de edificios	\$25,000.00	\$0.00	\$25,000.00	\$32,294.26	\$32,294.26	\$32,294.26	\$32,294.26	-\$7,294.26
322001	Arrendamiento de edificios	\$25,000.00	\$0.00	\$25,000.00	\$32,294.26	\$32,294.26	\$32,294.26	\$32,294.26	-\$7,294.26
326000	Arrendamiento de maquinaria, otros equipos y herramientas	\$16,217.25	\$0.00	\$16,217.25	\$0.00	\$0.00	\$0.00	\$0.00	\$16,217.25
326001	Arrendamiento de Maquinaria y Equipo	\$16,217.25	\$0.00	\$16,217.25	\$0.00	\$0.00	\$0.00	\$0.00	\$16,217.25





Comisión de Agua Potable, Alcantarillado y Saneamiento de Huejutla de Reyes Hidalgo Estado de Hidalgo

Estado Analítico del Ejercicio del Presupuesto de Egresos por Fuente de Financiamiento Del 01/ene./2025 Al

Usu: SUPERVISOR
Rep: rptEstadoAnalíticoPresupuestoEgresos_FF

Fecha y hora de Impresión | 12/may./2025
12:16 p. m.

Ejercicio del Presupuesto		Egresos Aprobado	Ampliaciones / (Reducciones)	Egresos Modificado	Egresos Comprometido	Egresos Devengado	Egresos Ejercido	Egresos Pagado	Subejercicio
327000	Arrendamiento de activos intangibles	\$5,944.17	\$0.00	\$5,944.17	\$0.00	\$0.00	\$0.00	\$0.00	\$5,944.17
327001	Arrendamiento de activos intangibles	\$5,944.17	\$0.00	\$5,944.17	\$0.00	\$0.00	\$0.00	\$0.00	\$5,944.17
329000	Otros arrendamientos	\$221.67	\$0.00	\$221.67	\$0.00	\$0.00	\$0.00	\$0.00	\$221.67
329001	Otros arrendamientos	\$221.67	\$0.00	\$221.67	\$0.00	\$0.00	\$0.00	\$0.00	\$221.67
330000	Servicios profesionales, científicos, técnicos y otros servicios	\$5,082.17	\$0.00	\$5,082.17	\$0.00	\$0.00	\$0.00	\$0.00	\$5,082.17
331000	Servicios legales, de contabilidad, auditoría y relacionados	\$3,500.00	\$0.00	\$3,500.00	\$0.00	\$0.00	\$0.00	\$0.00	\$3,500.00
331002	Servicios de contabilidad, auditoría y servicios relacionados	\$3,500.00	\$0.00	\$3,500.00	\$0.00	\$0.00	\$0.00	\$0.00	\$3,500.00
333000	Servicios de consultoría administrativa, procesos, técnica y en tec	\$265.50	\$0.00	\$265.50	\$0.00	\$0.00	\$0.00	\$0.00	\$265.50
333001	Servicios de informática	\$265.50	\$0.00	\$265.50	\$0.00	\$0.00	\$0.00	\$0.00	\$265.50
334000	Servicios de capacitación	\$400.00	\$0.00	\$400.00	\$0.00	\$0.00	\$0.00	\$0.00	\$400.00
334001	Capacitación	\$400.00	\$0.00	\$400.00	\$0.00	\$0.00	\$0.00	\$0.00	\$400.00
336000	Servicios de apoyo administrativo, fotocopiado e impresión	\$916.67	\$0.00	\$916.67	\$0.00	\$0.00	\$0.00	\$0.00	\$916.67
336001	Servicios de apoyo administrativo, fotocopiado e impresión	\$916.67	\$0.00	\$916.67	\$0.00	\$0.00	\$0.00	\$0.00	\$916.67
340000	Servicios financieros, bancarios y comerciales	\$1,438.75	\$0.00	\$1,438.75	\$6,171.89	\$6,171.89	\$6,171.89	\$6,171.89	-\$4,733.14
341000	Servicios financieros y bancarios	\$520.00	\$0.00	\$520.00	\$6,171.89	\$6,171.89	\$6,171.89	\$6,171.89	-\$5,651.89
341001	Intereses, Descuentos, y otros Servicios Bancarios	\$520.00	\$0.00	\$520.00	\$6,171.89	\$6,171.89	\$6,171.89	\$6,171.89	-\$5,651.89
347000	Fletes y maniobras	\$918.75	\$0.00	\$918.75	\$0.00	\$0.00	\$0.00	\$0.00	\$918.75
347001	Fletes y Maniobras	\$918.75	\$0.00	\$918.75	\$0.00	\$0.00	\$0.00	\$0.00	\$918.75
350000	Servicios de instalación, reparación, mantenimiento y conserva	\$36,246.18	\$0.00	\$36,246.18	\$0.00	\$0.00	\$0.00	\$0.00	\$36,246.18
351000	Conservación y mantenimiento menor de inmuebles	\$3,050.00	\$0.00	\$3,050.00	\$0.00	\$0.00	\$0.00	\$0.00	\$3,050.00
351001	Conservación y mantenimiento menor de inmuebles	\$3,050.00	\$0.00	\$3,050.00	\$0.00	\$0.00	\$0.00	\$0.00	\$3,050.00
352000	Instalación, reparación y mantenimiento de mobiliario y equipo de	\$15.00	\$0.00	\$15.00	\$0.00	\$0.00	\$0.00	\$0.00	\$15.00
352001	Mantenimiento de Mobiliario y Equipo de Administración	\$15.00	\$0.00	\$15.00	\$0.00	\$0.00	\$0.00	\$0.00	\$15.00
353000	Instalación, reparación y mantenimiento de equipo de cómputo y t	\$424.34	\$0.00	\$424.34	\$0.00	\$0.00	\$0.00	\$0.00	\$424.34
353001	Mantenimiento de bienes informáticos	\$424.34	\$0.00	\$424.34	\$0.00	\$0.00	\$0.00	\$0.00	\$424.34
355000	Reparación y mantenimiento de equipo de transporte	\$3,098.51	\$0.00	\$3,098.51	\$0.00	\$0.00	\$0.00	\$0.00	\$3,098.51
355001	Mantenimiento de Vehículos	\$3,098.51	\$0.00	\$3,098.51	\$0.00	\$0.00	\$0.00	\$0.00	\$3,098.51
357000	Instalación, reparación y mantenimiento de maquinaria, otros equi	\$29,658.33	\$0.00	\$29,658.33	\$0.00	\$0.00	\$0.00	\$0.00	\$29,658.33
357002	Mantenimiento e Instalación de Equipos y Herramientas para Sum	\$29,658.33	\$0.00	\$29,658.33	\$0.00	\$0.00	\$0.00	\$0.00	\$29,658.33
370000	Servicios de traslado y viáticos	\$3,724.67	\$0.00	\$3,724.67	\$3,485.67	\$3,485.67	\$3,485.67	\$3,485.67	\$239.00
372000	Pasajes terrestres	\$1,681.33	\$0.00	\$1,681.33	\$1,161.55	\$1,161.55	\$1,161.55	\$1,161.55	\$519.78
372001	Pasajes terrestres	\$1,681.33	\$0.00	\$1,681.33	\$1,161.55	\$1,161.55	\$1,161.55	\$1,161.55	\$519.78

Administración General

COMISARIO DE LA JUNTA DE GOBIERNO



Comisión de Agua Potable, Alcantarillado y Saneamiento de Huejutla de Reyes Hidalgo

Estado de Hidalgo

Estado Analítico del Ejercicio del Presupuesto de Egresos por Fuente de Financiamiento Del 01/ene./2025 Al

Usu: SUPERVISOR
Rep: rptEstadoAnalíticoPresupuestoEgresos_FF

Fecha y hora de Impresión | 12/may./2025
12:16 p. m.

Ejercicio del Presupuesto		Egresos Aprobado	Ampliaciones / (Reducciones)	Egresos Modificado	Egresos Comprometido	Egresos Devengado	Egresos Ejercido	Egresos Pagado	Subejercicio
375000	Viáticos en el país	\$2,043.34	\$0.00	\$2,043.34	\$2,324.12	\$2,324.12	\$2,324.12	\$2,324.12	-\$280.78
375001	Viáticos en el país	\$2,043.34	\$0.00	\$2,043.34	\$2,324.12	\$2,324.12	\$2,324.12	\$2,324.12	-\$280.78
380000	Servicios oficiales	\$333.33	\$0.00	\$333.33	\$0.00	\$0.00	\$0.00	\$0.00	\$333.33
382000	Gastos de orden social y cultural	\$333.33	\$0.00	\$333.33	\$0.00	\$0.00	\$0.00	\$0.00	\$333.33
382002	Eventos Culturales	\$333.33	\$0.00	\$333.33	\$0.00	\$0.00	\$0.00	\$0.00	\$333.33
390000	Otros servicios generales	\$29,741.49	\$0.00	\$29,741.49	\$335,597.78	\$39,938.00	\$39,938.00	\$39,938.00	-\$10,196.51
392000	Impuestos y derechos	\$375.00	\$0.00	\$375.00	\$0.00	\$0.00	\$0.00	\$0.00	\$375.00
392005	Pago de otros impuestos	\$375.00	\$0.00	\$375.00	\$0.00	\$0.00	\$0.00	\$0.00	\$375.00
398000	Impuesto sobre nóminas y otros que se deriven de una relacion la	\$27,966.49	\$0.00	\$27,966.49	\$335,597.78	\$39,938.00	\$39,938.00	\$39,938.00	-\$11,971.51
398001	Impuesto sobre nóminas y otros que se deriven de una relacion la	\$27,966.49	\$0.00	\$27,966.49	\$335,597.78	\$39,938.00	\$39,938.00	\$39,938.00	-\$11,971.51
399000	Otros servicios generales	\$1,400.00	\$0.00	\$1,400.00	\$0.00	\$0.00	\$0.00	\$0.00	\$1,400.00
399003	Gastos de Apoyo de las Funciones Públicas	\$1,400.00	\$0.00	\$1,400.00	\$0.00	\$0.00	\$0.00	\$0.00	\$1,400.00
400000	TRANSFERENCIAS, ASIGNACIONES, SUBSIDIOS Y O'	\$49,359.09	\$0.00	\$49,359.09	\$692,309.15	\$71,135.72	\$71,135.72	\$71,135.72	-\$21,776.63
410000	Transferencias internas y asignaciones al sector público	\$12,971.00	\$0.00	\$12,971.00	\$155,652.00	\$38,913.00	\$38,913.00	\$38,913.00	-\$25,942.00
415000	Transferencias internas otorgadas a entidades paraestatales no e	\$12,971.00	\$0.00	\$12,971.00	\$155,652.00	\$38,913.00	\$38,913.00	\$38,913.00	-\$25,942.00
415001	Transferencias internas otorgadas a entidades paraestatales no e	\$12,971.00	\$0.00	\$12,971.00	\$155,652.00	\$38,913.00	\$38,913.00	\$38,913.00	-\$25,942.00
450000	Pensiones y jubilaciones	\$36,388.09	\$0.00	\$36,388.09	\$436,657.15	\$32,222.72	\$32,222.72	\$32,222.72	\$4,165.37
451000	Pensiones	\$14,211.46	\$0.00	\$14,211.46	\$170,537.60	\$20,113.20	\$20,113.20	\$20,113.20	-\$5,901.74
451001	Pensiones	\$14,211.46	\$0.00	\$14,211.46	\$170,537.60	\$20,113.20	\$20,113.20	\$20,113.20	-\$5,901.74
452000	Jubilaciones	\$22,176.63	\$0.00	\$22,176.63	\$266,119.55	\$12,109.52	\$12,109.52	\$12,109.52	\$10,067.11
452001	Jubilaciones	\$22,176.63	\$0.00	\$22,176.63	\$266,119.55	\$12,109.52	\$12,109.52	\$12,109.52	\$10,067.11
500000	BIENES MUEBLES, INMUEBLES E INTANGIBLES	\$24,820.22	\$0.00	\$24,820.22	\$0.00	\$0.00	\$0.00	\$0.00	\$24,820.22
510000	Mobiliario y equipo de administración	\$791.67	\$0.00	\$791.67	\$0.00	\$0.00	\$0.00	\$0.00	\$791.67
515000	Equipo de cómputo y de tecnología de la información	\$791.67	\$0.00	\$791.67	\$0.00	\$0.00	\$0.00	\$0.00	\$791.67
515001	Bienes informáticos	\$791.67	\$0.00	\$791.67	\$0.00	\$0.00	\$0.00	\$0.00	\$791.67
560000	Maquinaria, otros equipos y herramientas	\$24,028.55	\$0.00	\$24,028.55	\$0.00	\$0.00	\$0.00	\$0.00	\$24,028.55
562000	Maquinaria y equipo industrial	\$866.67	\$0.00	\$866.67	\$0.00	\$0.00	\$0.00	\$0.00	\$866.67
562001	Maquinaria y equipo industrial	\$866.67	\$0.00	\$866.67	\$0.00	\$0.00	\$0.00	\$0.00	\$866.67
563000	Maquinaria y equipo de construcción	\$8,852.81	\$0.00	\$8,852.81	\$0.00	\$0.00	\$0.00	\$0.00	\$8,852.81
563001	Equipos de Construcción	\$8,852.81	\$0.00	\$8,852.81	\$0.00	\$0.00	\$0.00	\$0.00	\$8,852.81
565000	Equipos de comunicación y telecomunicación	\$631.50	\$0.00	\$631.50	\$0.00	\$0.00	\$0.00	\$0.00	\$631.50
565001	Equipos y Aparatos de Comunicación y Telecomunicación	\$631.50	\$0.00	\$631.50	\$0.00	\$0.00	\$0.00	\$0.00	\$631.50

COMISARIO DE LA JUNTA
CAPASHH
DE GOBIERNO



Comisión de Agua Potable, Alcantarillado y Saneamiento de Huejutla de Reyes Hidalgo Estado de Hidalgo

Estado Analítico del Ejercicio del Presupuesto de Egresos por Fuente de Financiamiento Del 01/ene./2025 Al

Usr: SUPERVISOR
Rep: rptEstadoAnaliticoPresupuestoEgresos_FF

Fecha y hora de Impresión | 12/may./2025
12:16 p. m.

Ejercicio del Presupuesto		Egresos Aprobado	Ampliaciones / (Reducciones)	Egresos Modificado	Egresos Comprometido	Egresos Devengado	Egresos Ejercido	Egresos Pagado	Subejercicio
566000	Equipos de generación eléctrica, aparatos y accesorios eléctricos	\$13,677.57	\$0.00	\$13,677.57	\$0.00	\$0.00	\$0.00	\$0.00	\$13,677.57
566001	Equipos de generación eléctrica, aparatos y accesorios eléctricos	\$13,677.57	\$0.00	\$13,677.57	\$0.00	\$0.00	\$0.00	\$0.00	\$13,677.57
RECURSOS PROPIOS		\$1,722,543.86	\$0.00	\$1,722,543.86	\$10,993,826.74	\$1,723,465.50	\$1,723,465.50	\$1,723,465.50	-\$921.64
Total Final		\$1,722,543.86	\$0.00	\$1,722,543.86	\$10,993,826.74	\$1,723,465.50	\$1,723,465.50	\$1,723,465.50	-\$921.64

ING. ARTURO DE JESUS CARETTA GONZALEZ
DIRECTOR GENERAL

IFF y CP CARLOS GUADALUPE SANCHEZ MARTINEZ
SUBDIRECTOR ADMINISTRATIVO

LIC. ERENDIRA CASTILLO BARRERA
COMISARIO DE LA COMISIÓN DE GOBIERNO



Comisión de Agua Potable, Alcantarillado y Saneamiento de Huejutla de Reyes Hidalgo Estado de Hidalgo

Estado Analítico del Ejercicio del Presupuesto de Egresos por Fuente de Financiamiento Del 01/feb./2025 Al 28/feb./2025

Usu: SUPERVISOR
Rep: rptEstadoAnaliticoPresupuestoEgresos_FF

Fecha y 12/may./2025
hora de Impresión 12:18 p. m.

Ejercicio del Presupuesto	Egresos Aprobado	Ampliaciones / (Reducciones)	Egresos Modificado	Egresos Comprometido	Egresos Devengado	Egresos Ejercido	Egresos Pagado	Subejercicio
1400 RECURSOS PROPIOS								
100000 SERVICIOS PERSONALES	\$782,911.18	\$0.00	\$782,911.18	\$0.00	\$570,396.39	\$570,396.39	\$570,396.39	\$212,514.79
110000 Remuneraciones al personal de carácter permanente	\$658,450.56	\$0.00	\$658,450.56	\$0.00	\$568,958.73	\$568,958.73	\$568,958.73	\$89,491.83
113000 Sueldos base al personal permanente	\$658,450.56	\$0.00	\$658,450.56	\$0.00	\$568,958.73	\$568,958.73	\$568,958.73	\$89,491.83
113001 Sueldos	\$658,450.56	\$0.00	\$658,450.56	\$0.00	\$568,958.73	\$568,958.73	\$568,958.73	\$89,491.83
130000 Remuneraciones adicionales y especiales	\$91,595.48	\$0.00	\$91,595.48	\$0.00	\$1,437.66	\$1,437.66	\$1,437.66	\$90,157.82
132000 Primas de vacaciones, dominical y gratificación de fin de año	\$91,595.48	\$0.00	\$91,595.48	\$0.00	\$1,437.66	\$1,437.66	\$1,437.66	\$90,157.82
132002 Gratificación Anual	\$91,595.48	\$0.00	\$91,595.48	\$0.00	\$1,437.66	\$1,437.66	\$1,437.66	\$90,157.82
160000 Previsiones	\$32,865.14	\$0.00	\$32,865.14	\$0.00	\$0.00	\$0.00	\$0.00	\$32,865.14
161000 Previsiones de carácter laboral, económica y de seguridad social	\$32,865.14	\$0.00	\$32,865.14	\$0.00	\$0.00	\$0.00	\$0.00	\$32,865.14
161001 Provisiones sobre remuneraciones	\$32,865.14	\$0.00	\$32,865.14	\$0.00	\$0.00	\$0.00	\$0.00	\$32,865.14
200000 MATERIALES Y SUMINISTROS	\$136,084.69	\$0.00	\$136,084.69	\$182,651.31	\$182,651.31	\$182,651.31	\$182,651.31	-\$46,566.62
210000 Materiales de administración, emisión de documentos y artículos	\$12,507.10	\$0.00	\$12,507.10	\$33,897.67	\$33,897.67	\$33,897.67	\$33,897.67	-\$21,390.57
211000 Materiales, útiles y equipos menores de oficina	\$4,739.44	\$0.00	\$4,739.44	\$0.00	\$0.00	\$0.00	\$0.00	\$4,739.44
211001 Material de Oficina	\$4,739.44	\$0.00	\$4,739.44	\$0.00	\$0.00	\$0.00	\$0.00	\$4,739.44
214000 Materiales, útiles y equipos menores de tecnologías de la información	\$2,137.83	\$0.00	\$2,137.83	\$2,368.99	\$2,368.99	\$2,368.99	\$2,368.99	-\$231.16
214001 Material para Bienes Informáticos	\$2,137.83	\$0.00	\$2,137.83	\$2,368.99	\$2,368.99	\$2,368.99	\$2,368.99	-\$231.16
215000 Material impreso e información digital	\$4,923.71	\$0.00	\$4,923.71	\$30,386.99	\$30,386.99	\$30,386.99	\$30,386.99	-\$25,463.28
215001 Suscripciones a Publicaciones y Periódicos	\$4,923.71	\$0.00	\$4,923.71	\$30,386.99	\$30,386.99	\$30,386.99	\$30,386.99	-\$25,463.28
216000 Material de limpieza	\$581.12	\$0.00	\$581.12	\$1,141.69	\$1,141.69	\$1,141.69	\$1,141.69	-\$560.57
216001 Material de Limpieza	\$581.12	\$0.00	\$581.12	\$1,141.69	\$1,141.69	\$1,141.69	\$1,141.69	-\$560.57
217000 Materiales y útiles de enseñanza	\$125.00	\$0.00	\$125.00	\$0.00	\$0.00	\$0.00	\$0.00	\$125.00
217001 Material Didáctico	\$125.00	\$0.00	\$125.00	\$0.00	\$0.00	\$0.00	\$0.00	\$125.00
220000 Alimentos y utensilios	\$650.50	\$0.00	\$650.50	\$2,105.60	\$2,105.60	\$2,105.60	\$2,105.60	-\$1,455.10
221000 Productos alimenticios para personas	\$627.17	\$0.00	\$627.17	\$2,105.60	\$2,105.60	\$2,105.60	\$2,105.60	-\$1,478.43
221001 Alimentación de Personas	\$627.17	\$0.00	\$627.17	\$2,105.60	\$2,105.60	\$2,105.60	\$2,105.60	-\$1,478.43
223000 Utensilios para el servicio de alimentación	\$23.33	\$0.00	\$23.33	\$0.00	\$0.00	\$0.00	\$0.00	\$23.33
223001 Utensilios para el Servicio de Alimentación	\$23.33	\$0.00	\$23.33	\$0.00	\$0.00	\$0.00	\$0.00	\$23.33
230000 Materias primas y materiales de producción y comercialización	\$83.33	\$0.00	\$83.33	\$0.00	\$0.00	\$0.00	\$0.00	\$83.33
237000 Productos de Cuero, piel, plástico y hule adquiridos como materia	\$83.33	\$0.00	\$83.33	\$0.00	\$0.00	\$0.00	\$0.00	\$83.33
237001 Productos de Cuero, piel, plástico y hule adquiridos como materia	\$83.33	\$0.00	\$83.33	\$0.00	\$0.00	\$0.00	\$0.00	\$83.33

DIRECCIÓN GENERAL
CAPASHH

COMISARIO DE LA JUNTA
CAPASHH
DE GOBIERNO



Comisión de Agua Potable, Alcantarillado y Saneamiento de Huejutla de Reyes Hidalgo Estado de Hidalgo

Estado Analítico del Ejercicio del Presupuesto de Egresos por Fuente de Financiamiento Del 01/feb./2025 Al 28/feb./2025

Usr: SUPERVISOR

Fecha y 12/may./2025

Rep: rptEstadoAnaliticoPresupuestoEgresos_FF

hora de Impresión 12:18 p. m.

Ejercicio del Presupuesto		Egresos Aprobado	Ampliaciones / (Reducciones)	Egresos Modificado	Egresos Comprometido	Egresos Devengado	Egresos Ejercido	Egresos Pagado	Subejercicio
240000	Materiales y artículos de construcción y de reparación	\$32,876.62	\$0.00	\$32,876.62	\$98,555.93	\$98,555.93	\$98,555.93	\$98,555.93	-\$65,679.31
241000	Productos minerales no metálicos	\$3,577.08	\$0.00	\$3,577.08	\$7,586.21	\$7,586.21	\$7,586.21	\$7,586.21	-\$4,009.13
241001	Productos minerales no metálicos	\$3,577.08	\$0.00	\$3,577.08	\$7,586.21	\$7,586.21	\$7,586.21	\$7,586.21	-\$4,009.13
242000	Cemento y productos de concreto	\$4,225.00	\$0.00	\$4,225.00	\$27,241.38	\$27,241.38	\$27,241.38	\$27,241.38	-\$23,016.38
242001	Cemento y productos de concreto	\$4,225.00	\$0.00	\$4,225.00	\$27,241.38	\$27,241.38	\$27,241.38	\$27,241.38	-\$23,016.38
244000	Madera y productos de madera	\$487.58	\$0.00	\$487.58	\$0.00	\$0.00	\$0.00	\$0.00	\$487.58
244001	Madera y productos de madera	\$487.58	\$0.00	\$487.58	\$0.00	\$0.00	\$0.00	\$0.00	\$487.58
246000	Material eléctrico y electrónico	\$6,769.84	\$0.00	\$6,769.84	\$3,076.65	\$3,076.65	\$3,076.65	\$3,076.65	\$3,693.19
246001	Material Eléctrico	\$6,769.84	\$0.00	\$6,769.84	\$3,076.65	\$3,076.65	\$3,076.65	\$3,076.65	\$3,693.19
247000	Artículos metálicos para la construcción	\$16,147.86	\$0.00	\$16,147.86	\$59,617.21	\$59,617.21	\$59,617.21	\$59,617.21	-\$43,469.35
247001	Artículos metálicos para la construcción	\$16,147.86	\$0.00	\$16,147.86	\$59,617.21	\$59,617.21	\$59,617.21	\$59,617.21	-\$43,469.35
249000	Otros materiales y artículos de construcción y reparación	\$1,669.26	\$0.00	\$1,669.26	\$1,034.48	\$1,034.48	\$1,034.48	\$1,034.48	\$634.78
249001	Otros materiales y artículos de construcción y reparación	\$1,669.26	\$0.00	\$1,669.26	\$1,034.48	\$1,034.48	\$1,034.48	\$1,034.48	\$634.78
250000	Productos químicos, farmacéuticos y de laboratorio	\$37,359.74	\$0.00	\$37,359.74	\$24,693.15	\$24,693.15	\$24,693.15	\$24,693.15	\$12,666.59
251000	Productos químicos básicos	\$207.25	\$0.00	\$207.25	\$120.68	\$120.68	\$120.68	\$120.68	\$86.57
251001	Sustancias Químicas	\$207.25	\$0.00	\$207.25	\$120.68	\$120.68	\$120.68	\$120.68	\$86.57
252000	Fertilizantes, pesticidas y otros agroquímicos	\$341.67	\$0.00	\$341.67	\$0.00	\$0.00	\$0.00	\$0.00	\$341.67
252001	Plaguicidas, Abonos y Fertilizantes	\$341.67	\$0.00	\$341.67	\$0.00	\$0.00	\$0.00	\$0.00	\$341.67
253000	Medicinas y productos farmacéuticos	\$7,491.66	\$0.00	\$7,491.66	\$0.00	\$0.00	\$0.00	\$0.00	\$7,491.66
253001	Medicinas y Productos Farmacéuticos	\$7,491.66	\$0.00	\$7,491.66	\$0.00	\$0.00	\$0.00	\$0.00	\$7,491.66
256000	Fibras sintéticas, hules, plásticos y derivados	\$15,152.49	\$0.00	\$15,152.49	\$24,572.47	\$24,572.47	\$24,572.47	\$24,572.47	-\$9,419.98
256001	Fibras sintéticas, hules, plásticos y derivados	\$15,152.49	\$0.00	\$15,152.49	\$24,572.47	\$24,572.47	\$24,572.47	\$24,572.47	-\$9,419.98
259000	Otros productos químicos	\$14,166.67	\$0.00	\$14,166.67	\$0.00	\$0.00	\$0.00	\$0.00	\$14,166.67
259001	Otros productos químicos	\$14,166.67	\$0.00	\$14,166.67	\$0.00	\$0.00	\$0.00	\$0.00	\$14,166.67
260000	Combustibles, lubricantes y aditivos	\$33,566.80	\$0.00	\$33,566.80	\$17,773.00	\$17,773.00	\$17,773.00	\$17,773.00	\$15,793.80
261000	Combustibles, lubricantes y aditivos	\$33,566.80	\$0.00	\$33,566.80	\$17,773.00	\$17,773.00	\$17,773.00	\$17,773.00	\$15,793.80
261001	Combustibles y Lubricantes vehiculo y equipos terrestres	\$33,566.80	\$0.00	\$33,566.80	\$17,773.00	\$17,773.00	\$17,773.00	\$17,773.00	\$15,793.80
270000	Vestuario, blancos, prendas de protección y artículos deportivos	\$4,707.26	\$0.00	\$4,707.26	\$715.34	\$715.34	\$715.34	\$715.34	\$3,991.92
271000	Vestuario y uniformes	\$2,495.75	\$0.00	\$2,495.75	\$0.00	\$0.00	\$0.00	\$0.00	\$2,495.75
271001	Vestuario Uniformes	\$2,495.75	\$0.00	\$2,495.75	\$0.00	\$0.00	\$0.00	\$0.00	\$2,495.75
272000	Prendas de seguridad y protección personal	\$2,006.34	\$0.00	\$2,006.34	\$715.34	\$715.34	\$715.34	\$715.34	\$1,291.00
272001	Prendas de Protección	\$2,006.34	\$0.00	\$2,006.34	\$715.34	\$715.34	\$715.34	\$715.34	\$1,291.00

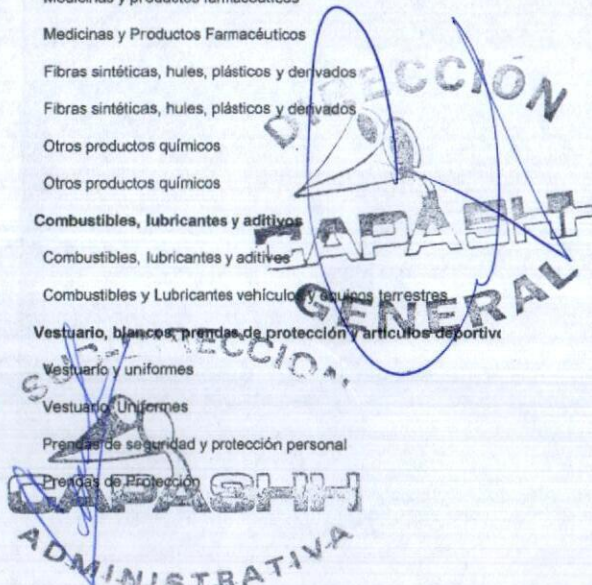



Comisión de Agua Potable, Alcantarillado y Saneamiento de Huejutla de Reyes Hidalgo Estado de Hidalgo

Estado Analítico del Ejercicio del Presupuesto de Egresos por Fuente de Financiamiento Del 01/feb./2025 Al 28/feb./2025

Usr: SUPERVISOR

Rep: rptEstadoAnaliticoPresupuestoEgresos_FF

Fecha y 12/may./2025

hora de Impresión 12:18 p. m.

Ejercicio del Presupuesto		Egresos Aprobado	Ampliaciones / (Reducciones)	Egresos Modificado	Egresos Comprometido	Egresos Devengado	Egresos Ejercido	Egresos Pagado	Subejercicio
274000	Productos textiles	\$205.17	\$0.00	\$205.17	\$0.00	\$0.00	\$0.00	\$0.00	\$205.17
274001	Productos textiles	\$205.17	\$0.00	\$205.17	\$0.00	\$0.00	\$0.00	\$0.00	\$205.17
290000	Herramientas, refacciones y accesorios menores	\$14,333.34	\$0.00	\$14,333.34	\$4,910.62	\$4,910.62	\$4,910.62	\$4,910.62	\$8,422.72
291000	Herramientas menores	\$3,334.60	\$0.00	\$3,334.60	\$2,165.52	\$2,165.52	\$2,165.52	\$2,165.52	\$1,169.08
291001	Herramientas Menores	\$3,334.60	\$0.00	\$3,334.60	\$2,165.52	\$2,165.52	\$2,165.52	\$2,165.52	\$1,169.08
292000	Refacciones y accesorios menores de edificios	\$297.64	\$0.00	\$297.64	\$0.00	\$0.00	\$0.00	\$0.00	\$297.64
292001	Refacciones y accesorios menores de edificios	\$297.64	\$0.00	\$297.64	\$0.00	\$0.00	\$0.00	\$0.00	\$297.64
293000	Refacciones y accesorios menores de mobiliario y equipo de admi	\$25.00	\$0.00	\$25.00	\$0.00	\$0.00	\$0.00	\$0.00	\$25.00
293001	Refacciones y accesorios menores de mobiliario y equipo de admi	\$25.00	\$0.00	\$25.00	\$0.00	\$0.00	\$0.00	\$0.00	\$25.00
294000	Refacciones y accesorios menores de equipo de cómputo y tecnol	\$987.45	\$0.00	\$987.45	\$0.00	\$0.00	\$0.00	\$0.00	\$987.45
294001	Refacciones y accesorios menores de equipo de cómputo y tecnol	\$987.45	\$0.00	\$987.45	\$0.00	\$0.00	\$0.00	\$0.00	\$987.45
296000	Refacciones y accesorios menores de equipo de transporte	\$7,282.90	\$0.00	\$7,282.90	\$2,745.10	\$2,745.10	\$2,745.10	\$2,745.10	\$4,537.80
296001	Refacciones y accesorios menores de equipo de transporte	\$7,282.90	\$0.00	\$7,282.90	\$2,745.10	\$2,745.10	\$2,745.10	\$2,745.10	\$4,537.80
298000	Refacciones y accesorios menores de maquinaria y otros equipos	\$1,738.87	\$0.00	\$1,738.87	\$0.00	\$0.00	\$0.00	\$0.00	\$1,738.87
298001	Refacciones y accesorios menores de maquinaria y otros equipos	\$1,738.87	\$0.00	\$1,738.87	\$0.00	\$0.00	\$0.00	\$0.00	\$1,738.87
299000	Refacciones y accesorios menores otros bienes muebles	\$666.88	\$0.00	\$666.88	\$0.00	\$0.00	\$0.00	\$0.00	\$666.88
299001	Refacciones y accesorios menores otros bienes muebles	\$666.88	\$0.00	\$666.88	\$0.00	\$0.00	\$0.00	\$0.00	\$666.88
300000	SERVICIOS GENERALES	\$729,368.68	\$0.00	\$729,368.68	\$783,823.00	\$783,823.00	\$783,823.00	\$783,823.00	-\$54,454.32
310000	Servicios básicos	\$605,419.00	\$0.00	\$605,419.00	\$723,650.00	\$723,650.00	\$723,650.00	\$723,650.00	-\$118,231.00
311000	Energía eléctrica	\$603,120.00	\$0.00	\$603,120.00	\$720,721.55	\$720,721.55	\$720,721.55	\$720,721.55	-\$117,601.55
311001	Servicio de Energía Eléctrica	\$603,120.00	\$0.00	\$603,120.00	\$720,721.55	\$720,721.55	\$720,721.55	\$720,721.55	-\$117,601.55
314000	Telefonía tradicional	\$1,500.00	\$0.00	\$1,500.00	\$2,584.48	\$2,584.48	\$2,584.48	\$2,584.48	-\$1,084.48
314001	Servicio Telefónico Tradicional	\$1,500.00	\$0.00	\$1,500.00	\$2,584.48	\$2,584.48	\$2,584.48	\$2,584.48	-\$1,084.48
315000	Telefonía celular	\$400.00	\$0.00	\$400.00	\$0.00	\$0.00	\$0.00	\$0.00	\$400.00
315001	Servicio de Telefonía Celular	\$400.00	\$0.00	\$400.00	\$0.00	\$0.00	\$0.00	\$0.00	\$400.00
317000	Servicios de acceso de Internet, redes y procesamiento de inform	\$399.00	\$0.00	\$399.00	\$343.97	\$343.97	\$343.97	\$343.97	\$55.03
317001	Servicios de Conducción de Señales Analógicas y Digitales	\$399.00	\$0.00	\$399.00	\$343.97	\$343.97	\$343.97	\$343.97	\$55.03
320000	Servicios de arrendamiento	\$47,383.09	\$0.00	\$47,383.09	\$40,108.97	\$40,108.97	\$40,108.97	\$40,108.97	\$7,274.12
322000	Arrendamiento de edificios	\$25,000.00	\$0.00	\$25,000.00	\$32,908.97	\$32,908.97	\$32,908.97	\$32,908.97	-\$7,908.97
322001	Arrendamiento de edificios	\$25,000.00	\$0.00	\$25,000.00	\$32,908.97	\$32,908.97	\$32,908.97	\$32,908.97	-\$7,908.97
326000	Arrendamiento de maquinaria-otros equipos y herramientas	\$16,217.25	\$0.00	\$16,217.25	\$0.00	\$0.00	\$0.00	\$0.00	\$16,217.25
326001	Arrendamiento de Maquinaria y Equipos	\$16,217.25	\$0.00	\$16,217.25	\$0.00	\$0.00	\$0.00	\$0.00	\$16,217.25

DIRECCIÓN
CAPASHH
GENERAL
SUB-DIRECCIÓN
ADMINISTRATIVA

COMISARIO DE LA JUNTA
CAPASHH
DE GOBIERNO



Comisión de Agua Potable, Alcantarillado y Saneamiento de Huejutla de Reyes Hidalgo Estado de Hidalgo

Estado Analítico del Ejercicio del Presupuesto de Egresos por Fuente de Financiamiento Del 01/feb./2025 Al 28/feb./2025

Usu: SUPERVISOR

Fecha y 12/may./2025

Rep: rptEstadoAnalíticoPresupuestoEgresos_FF

hora de Impresión 12:18 p. m.

Ejercicio del Presupuesto		Egresos Aprobado	Ampliaciones / (Reducciones)	Egresos Modificado	Egresos Comprometido	Egresos Devengado	Egresos Ejercido	Egresos Pagado	Subejercicio
327000	Arrendamiento de activos intangibles	\$5,944.17	\$0.00	\$5,944.17	\$7,200.00	\$7,200.00	\$7,200.00	\$7,200.00	-\$1,255.83
327001	Arrendamiento de activos intangibles	\$5,944.17	\$0.00	\$5,944.17	\$7,200.00	\$7,200.00	\$7,200.00	\$7,200.00	-\$1,255.83
329000	Otros arrendamientos	\$221.67	\$0.00	\$221.67	\$0.00	\$0.00	\$0.00	\$0.00	\$221.67
329001	Otros arrendamientos	\$221.67	\$0.00	\$221.67	\$0.00	\$0.00	\$0.00	\$0.00	\$221.67
330000	Servicios profesionales, científicos, técnicos y otros servicios	\$5,082.17	\$0.00	\$5,082.17	\$0.00	\$0.00	\$0.00	\$0.00	\$5,082.17
331000	Servicios legales, de contabilidad, auditoría y relacionados	\$3,500.00	\$0.00	\$3,500.00	\$0.00	\$0.00	\$0.00	\$0.00	\$3,500.00
331002	Servicios de contabilidad, auditoría y servicios relacionados	\$3,500.00	\$0.00	\$3,500.00	\$0.00	\$0.00	\$0.00	\$0.00	\$3,500.00
333000	Servicios de consultoría administrativa, procesos, técnica y en tec	\$265.50	\$0.00	\$265.50	\$0.00	\$0.00	\$0.00	\$0.00	\$265.50
333001	Servicios de informática	\$265.50	\$0.00	\$265.50	\$0.00	\$0.00	\$0.00	\$0.00	\$265.50
334000	Servicios de capacitación	\$400.00	\$0.00	\$400.00	\$0.00	\$0.00	\$0.00	\$0.00	\$400.00
334001	Capacitación	\$400.00	\$0.00	\$400.00	\$0.00	\$0.00	\$0.00	\$0.00	\$400.00
336000	Servicios de apoyo administrativo, fotocopiado e impresión	\$916.67	\$0.00	\$916.67	\$0.00	\$0.00	\$0.00	\$0.00	\$916.67
336001	Servicios de apoyo administrativo, fotocopiado e impresión	\$916.67	\$0.00	\$916.67	\$0.00	\$0.00	\$0.00	\$0.00	\$916.67
340000	Servicios financieros, bancarios y comerciales	\$1,438.75	\$0.00	\$1,438.75	\$0.00	\$0.00	\$0.00	\$0.00	\$1,438.75
341000	Servicios financieros y bancarios	\$520.00	\$0.00	\$520.00	\$0.00	\$0.00	\$0.00	\$0.00	\$520.00
341001	Intereses, Descuentos, y otros Servicios Bancarios	\$520.00	\$0.00	\$520.00	\$0.00	\$0.00	\$0.00	\$0.00	\$520.00
347000	Fletes y maniobras	\$918.75	\$0.00	\$918.75	\$0.00	\$0.00	\$0.00	\$0.00	\$918.75
347001	Fletes y Maniobras	\$918.75	\$0.00	\$918.75	\$0.00	\$0.00	\$0.00	\$0.00	\$918.75
350000	Servicios de instalación, reparación, mantenimiento y conserva	\$36,246.18	\$0.00	\$36,246.18	\$16,982.99	\$16,982.99	\$16,982.99	\$16,982.99	\$19,263.19
351000	Conservación y mantenimiento menor de inmuebles	\$3,050.00	\$0.00	\$3,050.00	\$0.00	\$0.00	\$0.00	\$0.00	\$3,050.00
351001	Conservación y mantenimiento menor de inmuebles	\$3,050.00	\$0.00	\$3,050.00	\$0.00	\$0.00	\$0.00	\$0.00	\$3,050.00
352000	Instalación, reparación y mantenimiento de mobiliario y equipo de	\$15.00	\$0.00	\$15.00	\$0.00	\$0.00	\$0.00	\$0.00	\$15.00
352001	Mantenimiento de Mobiliario y Equipo de Administración	\$15.00	\$0.00	\$15.00	\$0.00	\$0.00	\$0.00	\$0.00	\$15.00
353000	Instalación, reparación y mantenimiento de equipo de cómputo y b	\$424.34	\$0.00	\$424.34	\$0.00	\$0.00	\$0.00	\$0.00	\$424.34
353001	Mantenimiento de bienes informáticos	\$424.34	\$0.00	\$424.34	\$0.00	\$0.00	\$0.00	\$0.00	\$424.34
355000	Reparación y mantenimiento de equipo de transporte	\$3,098.51	\$0.00	\$3,098.51	\$0.00	\$0.00	\$0.00	\$0.00	\$3,098.51
355001	Mantenimiento de Vehículos	\$3,098.51	\$0.00	\$3,098.51	\$0.00	\$0.00	\$0.00	\$0.00	\$3,098.51
357000	Instalación, reparación y mantenimiento de maquinaria, otros equi	\$29,658.33	\$0.00	\$29,658.33	\$16,982.99	\$16,982.99	\$16,982.99	\$16,982.99	\$12,675.34
357002	Mantenimiento e Instalación de Equipos y Herramientas para Sum	\$29,658.33	\$0.00	\$29,658.33	\$16,982.99	\$16,982.99	\$16,982.99	\$16,982.99	\$12,675.34
370000	Servicios de traslado y viáticos	\$3,724.67	\$0.00	\$3,724.67	\$2,281.04	\$2,281.04	\$2,281.04	\$2,281.04	\$1,443.63
372000	Pasajes terrestres	\$1,681.33	\$0.00	\$1,681.33	\$1,146.56	\$1,146.56	\$1,146.56	\$1,146.56	\$534.77
372001	Pasaje terrestres	\$1,681.33	\$0.00	\$1,681.33	\$1,146.56	\$1,146.56	\$1,146.56	\$1,146.56	\$534.77

COMISION ADMINISTRATIVA
CAPASHH
GENERAL

COMISARIO DE LA JUNTA
CAPASHH
GOBIERNO



Comisión de Agua Potable, Alcantarillado y Saneamiento de Huejutla de Reyes Hidalgo Estado de Hidalgo

Estado Analítico del Ejercicio del Presupuesto de Egresos por Fuente de Financiamiento Del 01/feb./2025 Al 28/feb./2025

Usr: SUPERVISOR
Rep: rptEstadoAnalíticoPresupuestoEgresos_FF

Fecha y 12/may./2025
hora de Impresión 12:18 p. m.

Ejercicio del Presupuesto		Egresos Aprobado	Ampliaciones / (Reducciones)	Egresos Modificado	Egresos Comprometido	Egresos Devengado	Egresos Ejercido	Egresos Pagado	Subejercicio
375000	Viáticos en el país	\$2,043.34	\$0.00	\$2,043.34	\$1,134.48	\$1,134.48	\$1,134.48	\$1,134.48	\$908.86
375001	Viáticos en el país	\$2,043.34	\$0.00	\$2,043.34	\$1,134.48	\$1,134.48	\$1,134.48	\$1,134.48	\$908.86
380000	Servicios oficiales	\$333.33	\$0.00	\$333.33	\$0.00	\$0.00	\$0.00	\$0.00	\$333.33
382000	Gastos de orden social y cultural	\$333.33	\$0.00	\$333.33	\$0.00	\$0.00	\$0.00	\$0.00	\$333.33
382002	Eventos Culturales	\$333.33	\$0.00	\$333.33	\$0.00	\$0.00	\$0.00	\$0.00	\$333.33
390000	Otros servicios generales	\$29,741.49	\$0.00	\$29,741.49	\$800.00	\$800.00	\$800.00	\$800.00	\$28,941.49
392000	Impuestos y derechos	\$375.00	\$0.00	\$375.00	\$0.00	\$0.00	\$0.00	\$0.00	\$375.00
392005	Pago de otros impuestos	\$375.00	\$0.00	\$375.00	\$0.00	\$0.00	\$0.00	\$0.00	\$375.00
398000	Impuesto sobre nóminas y otros que se deriven de una relacion la	\$27,966.49	\$0.00	\$27,966.49	\$0.00	\$0.00	\$0.00	\$0.00	\$27,966.49
398001	Impuesto sobre nóminas y otros que se deriven de una relacion la	\$27,966.49	\$0.00	\$27,966.49	\$0.00	\$0.00	\$0.00	\$0.00	\$27,966.49
399000	Otros servicios generales	\$1,400.00	\$0.00	\$1,400.00	\$800.00	\$800.00	\$800.00	\$800.00	\$600.00
399003	Gastos de Apoyo de las Funciones Públicas	\$1,400.00	\$0.00	\$1,400.00	\$800.00	\$800.00	\$800.00	\$800.00	\$600.00
400000	TRANSFERENCIAS, ASIGNACIONES, SUBSIDIOS Y O'	\$49,359.09	\$0.00	\$49,359.09	\$0.00	\$32,222.72	\$32,222.72	\$32,222.72	\$17,136.37
410000	Transferencias internas y asignaciones al sector público	\$12,971.00	\$0.00	\$12,971.00	\$0.00	\$0.00	\$0.00	\$0.00	\$12,971.00
415000	Transferencias internas otorgadas a entidades paraestatales no e	\$12,971.00	\$0.00	\$12,971.00	\$0.00	\$0.00	\$0.00	\$0.00	\$12,971.00
415001	Transferencias internas otorgadas a entidades paraestatales no e	\$12,971.00	\$0.00	\$12,971.00	\$0.00	\$0.00	\$0.00	\$0.00	\$12,971.00
450000	Pensiones y jubilaciones	\$36,388.09	\$0.00	\$36,388.09	\$0.00	\$32,222.72	\$32,222.72	\$32,222.72	\$4,165.37
451000	Pensiones	\$14,211.46	\$0.00	\$14,211.46	\$0.00	\$12,545.72	\$12,545.72	\$12,545.72	\$1,665.74
451001	Pensiones	\$14,211.46	\$0.00	\$14,211.46	\$0.00	\$12,545.72	\$12,545.72	\$12,545.72	\$1,665.74
452000	Jubilaciones	\$22,176.63	\$0.00	\$22,176.63	\$0.00	\$19,677.00	\$19,677.00	\$19,677.00	\$2,499.63
452001	Jubilaciones	\$22,176.63	\$0.00	\$22,176.63	\$0.00	\$19,677.00	\$19,677.00	\$19,677.00	\$2,499.63
500000	BIENES MUEBLES, INMUEBLES E INTANGIBLES	\$24,820.22	\$0.00	\$24,820.22	\$0.00	\$0.00	\$0.00	\$0.00	\$24,820.22
510000	Mobiliario y equipo de administración	\$791.67	\$0.00	\$791.67	\$0.00	\$0.00	\$0.00	\$0.00	\$791.67
515000	Equipo de cómputo y de tecnología de la información	\$791.67	\$0.00	\$791.67	\$0.00	\$0.00	\$0.00	\$0.00	\$791.67
515001	Bienes informáticos	\$791.67	\$0.00	\$791.67	\$0.00	\$0.00	\$0.00	\$0.00	\$791.67
560000	Maquinaria, otros equipos y herramientas	\$24,028.55	\$0.00	\$24,028.55	\$0.00	\$0.00	\$0.00	\$0.00	\$24,028.55
562000	Maquinaria y equipo industrial	\$866.67	\$0.00	\$866.67	\$0.00	\$0.00	\$0.00	\$0.00	\$866.67
562001	Maquinaria y equipo industrial	\$866.67	\$0.00	\$866.67	\$0.00	\$0.00	\$0.00	\$0.00	\$866.67
563000	Maquinaria y equipo de construcción	\$8,852.81	\$0.00	\$8,852.81	\$0.00	\$0.00	\$0.00	\$0.00	\$8,852.81
563001	Equipo de Construcción	\$8,852.81	\$0.00	\$8,852.81	\$0.00	\$0.00	\$0.00	\$0.00	\$8,852.81
565000	Equipo de comunicación y telecomunicación	\$631.50	\$0.00	\$631.50	\$0.00	\$0.00	\$0.00	\$0.00	\$631.50
565001	Equipos y aparatos de Comunicación y Telecomunicación	\$631.50	\$0.00	\$631.50	\$0.00	\$0.00	\$0.00	\$0.00	\$631.50

DIRECCIÓN GENERAL
CAPASHH

COMISARIO DE LA JUNTA
CAPASHH
DEL GOBIERNO



Comisión de Agua Potable, Alcantarillado y Saneamiento de Huejutla de Reyes Hidalgo Estado de Hidalgo

Estado Analítico del Ejercicio del Presupuesto de Egresos por Fuente de Financiamiento Del 01/feb./2025 Al 28/feb./2025

Usu: SUPERVISOR
Rep: rptEstadoAnalíticoPresupuestoEgresos_FF

Fecha y 12/may./2025

hora de Impresión 12:18 p. m.

Ejercicio del Presupuesto	Egresos Aprobado	Ampliaciones / (Reducciones)	Egresos Modificado	Egresos Comprometido	Egresos Devengado	Egresos Ejercido	Egresos Pagado	Subejercicio
566000 Equipos de generación eléctrica, aparatos y accesorios eléctricos	\$13,677.57	\$0.00	\$13,677.57	\$0.00	\$0.00	\$0.00	\$0.00	\$13,677.57
566001 Equipos de generación eléctrica, aparatos y accesorios eléctricos	\$13,677.57	\$0.00	\$13,677.57	\$0.00	\$0.00	\$0.00	\$0.00	\$13,677.57
RECURSOS PROPIOS	\$1,722,543.86	\$0.00	\$1,722,543.86	\$966,474.31	\$1,569,093.42	\$1,569,093.42	\$1,569,093.42	\$153,450.44
Total Final	\$1,722,543.86	\$0.00	\$1,722,543.86	\$966,474.31	\$1,569,093.42	\$1,569,093.42	\$1,569,093.42	\$153,450.44

ING. ARTURO DE JESUS CARETTA GONZALEZ
DIRECTOR GENERAL

LIC. ERENDIRA CASTILLO BARRERA
COMISARIO DE LA JUNTA DE GOBIERNO

IFF y CP CARLOS GUADALUPE SANCHEZ MARTINEZ
SUBDIRECTOR ADMINISTRATIVO



Comisión de Agua Potable, Alcantarillado y Saneamiento de Huejutla de Reyes Hidalgo Estado de Hidalgo

Estado Analítico del Ejercicio del Presupuesto de Egresos por Fuente de Financiamiento Del 01/mar./2025 Al

Usu: SUPERVISOR
Rep: rptEstadoAnalíticoPresupuestoEgresos_FF

Fecha y hora de Impresión | 12/may./2025
12:19 p. m.

Ejercicio del Presupuesto	Egresos Aprobado	Ampliaciones / (Reducciones)	Egresos Modificado	Egresos Comprometido	Egresos Devengado	Egresos Ejercido	Egresos Pagado	Subejercicio
1400 RECURSOS PROPIOS								
100000 SERVICIOS PERSONALES	\$782,911.18	\$0.00	\$782,911.18	\$0.00	\$556,960.60	\$556,960.60	\$556,960.60	\$225,950.58
110000 Remuneraciones al personal de carácter permanente	\$658,450.56	\$0.00	\$658,450.56	\$0.00	\$556,960.60	\$556,960.60	\$556,960.60	\$101,489.96
113000 Sueldos base al personal permanente	\$658,450.56	\$0.00	\$658,450.56	\$0.00	\$556,960.60	\$556,960.60	\$556,960.60	\$101,489.96
113001 Sueldos	\$658,450.56	\$0.00	\$658,450.56	\$0.00	\$556,960.60	\$556,960.60	\$556,960.60	\$101,489.96
130000 Remuneraciones adicionales y especiales	\$91,595.48	\$0.00	\$91,595.48	\$0.00	\$0.00	\$0.00	\$0.00	\$91,595.48
132000 Primas de vacaciones, dominical y gratificación de fin de año	\$91,595.48	\$0.00	\$91,595.48	\$0.00	\$0.00	\$0.00	\$0.00	\$91,595.48
132002 Gratificación Anual	\$91,595.48	\$0.00	\$91,595.48	\$0.00	\$0.00	\$0.00	\$0.00	\$91,595.48
160000 Previsiones	\$32,865.14	\$0.00	\$32,865.14	\$0.00	\$0.00	\$0.00	\$0.00	\$32,865.14
161000 Previsiones de carácter laboral, económica y de seguridad social	\$32,865.14	\$0.00	\$32,865.14	\$0.00	\$0.00	\$0.00	\$0.00	\$32,865.14
161001 Provisiones sobre remuneraciones	\$32,865.14	\$0.00	\$32,865.14	\$0.00	\$0.00	\$0.00	\$0.00	\$32,865.14
200000 MATERIALES Y SUMINISTROS	\$136,084.69	\$0.00	\$136,084.69	\$110,548.02	\$110,548.02	\$110,548.02	\$110,548.02	\$25,536.67
210000 Materiales de administración, emisión de documentos y artículos	\$12,507.10	\$0.00	\$12,507.10	\$8,728.78	\$8,728.78	\$8,728.78	\$8,728.78	\$3,778.32
211000 Materiales, útiles y equipos menores de oficina	\$4,739.44	\$0.00	\$4,739.44	\$4,965.75	\$4,965.75	\$4,965.75	\$4,965.75	-\$226.31
211001 Material de Oficina	\$4,739.44	\$0.00	\$4,739.44	\$4,965.75	\$4,965.75	\$4,965.75	\$4,965.75	-\$226.31
214000 Materiales, útiles y equipos menores de tecnologías de la informática	\$2,137.83	\$0.00	\$2,137.83	\$3,702.69	\$3,702.69	\$3,702.69	\$3,702.69	-\$1,564.86
214001 Material para Bienes Informáticos	\$2,137.83	\$0.00	\$2,137.83	\$3,702.69	\$3,702.69	\$3,702.69	\$3,702.69	-\$1,564.86
215000 Material impreso e información digital	\$4,923.71	\$0.00	\$4,923.71	\$0.00	\$0.00	\$0.00	\$0.00	\$4,923.71
215001 Suscripciones a Publicaciones y Periódicos	\$4,923.71	\$0.00	\$4,923.71	\$0.00	\$0.00	\$0.00	\$0.00	\$4,923.71
216000 Material de limpieza	\$581.12	\$0.00	\$581.12	\$60.34	\$60.34	\$60.34	\$60.34	\$520.78
216001 Material de Limpieza	\$581.12	\$0.00	\$581.12	\$60.34	\$60.34	\$60.34	\$60.34	\$520.78
217000 Materiales y útiles de enseñanza	\$125.00	\$0.00	\$125.00	\$0.00	\$0.00	\$0.00	\$0.00	\$125.00
217001 Material Didáctico	\$125.00	\$0.00	\$125.00	\$0.00	\$0.00	\$0.00	\$0.00	\$125.00
220000 Alimentos y utensilios	\$650.50	\$0.00	\$650.50	\$1,836.17	\$1,836.17	\$1,836.17	\$1,836.17	-\$1,185.67
221000 Productos alimenticios para personas	\$627.17	\$0.00	\$627.17	\$1,836.17	\$1,836.17	\$1,836.17	\$1,836.17	-\$1,209.00
221001 Alimentación de Personas	\$627.17	\$0.00	\$627.17	\$1,836.17	\$1,836.17	\$1,836.17	\$1,836.17	-\$1,209.00
223000 Utensilios para el servicio de alimentación	\$23.33	\$0.00	\$23.33	\$0.00	\$0.00	\$0.00	\$0.00	\$23.33
223001 Utensilios para el Servicio de Alimentación	\$23.33	\$0.00	\$23.33	\$0.00	\$0.00	\$0.00	\$0.00	\$23.33
230000 Materias primas y materiales de producción y comercialización	\$83.33	\$0.00	\$83.33	\$0.00	\$0.00	\$0.00	\$0.00	\$83.33
237000 Productos de cuero, piel, plástico y hule adquiridos como materia	\$83.33	\$0.00	\$83.33	\$0.00	\$0.00	\$0.00	\$0.00	\$83.33
237001 Productos de cuero, piel, plástico y hule adquiridos como materia	\$83.33	\$0.00	\$83.33	\$0.00	\$0.00	\$0.00	\$0.00	\$83.33

DIRECCIÓN GENERAL
CAPASHH

COMISARIO DE LA JUNTA
CAPASHH
DE GOBIERNO



Comisión de Agua Potable, Alcantarillado y Saneamiento de Huejutla de Reyes Hidalgo Estado de Hidalgo

Estado Analítico del Ejercicio del Presupuesto de Egresos por Fuente de Financiamiento Del 01/mar./2025 Al

Usu: SUPERVISOR

Rep: rptEstadoAnalíticoPresupuestoEgresos_FF

Fecha y 12/may./2025

hora de Impresión 12:19 p. m.

Ejercicio del Presupuesto		Egresos Aprobado	Ampliaciones / (Reducciones)	Egresos Modificado	Egresos Comprometido	Egresos Devengado	Egresos Ejercido	Egresos Pagado	Subejercicio
240000	Materiales y artículos de construcción y de reparación	\$32,876.62	\$0.00	\$32,876.62	\$44,065.90	\$44,065.90	\$44,065.90	\$44,065.90	-\$11,189.28
241000	Productos minerales no metálicos	\$3,577.08	\$0.00	\$3,577.08	\$1,970.69	\$1,970.69	\$1,970.69	\$1,970.69	\$1,606.39
241001	Productos minerales no metálicos	\$3,577.08	\$0.00	\$3,577.08	\$1,970.69	\$1,970.69	\$1,970.69	\$1,970.69	\$1,606.39
242000	Cemento y productos de concreto	\$4,225.00	\$0.00	\$4,225.00	\$0.00	\$0.00	\$0.00	\$0.00	\$4,225.00
242001	Cemento y productos de concreto	\$4,225.00	\$0.00	\$4,225.00	\$0.00	\$0.00	\$0.00	\$0.00	\$4,225.00
244000	Madera y productos de madera	\$487.58	\$0.00	\$487.58	\$528.00	\$528.00	\$528.00	\$528.00	-\$40.42
244001	Madera y productos de madera	\$487.58	\$0.00	\$487.58	\$528.00	\$528.00	\$528.00	\$528.00	-\$40.42
246000	Material eléctrico y electrónico	\$6,769.84	\$0.00	\$6,769.84	\$7,976.63	\$7,976.63	\$7,976.63	\$7,976.63	-\$1,206.79
246001	Material Eléctrico	\$6,769.84	\$0.00	\$6,769.84	\$7,976.63	\$7,976.63	\$7,976.63	\$7,976.63	-\$1,206.79
247000	Artículos metálicos para la construcción	\$16,147.86	\$0.00	\$16,147.86	\$33,421.79	\$33,421.79	\$33,421.79	\$33,421.79	-\$17,273.93
247001	Artículos metálicos para la construcción	\$16,147.86	\$0.00	\$16,147.86	\$33,421.79	\$33,421.79	\$33,421.79	\$33,421.79	-\$17,273.93
249000	Otros materiales y artículos de construcción y reparación	\$1,669.26	\$0.00	\$1,669.26	\$168.79	\$168.79	\$168.79	\$168.79	\$1,500.47
249001	Otros materiales y artículos de construcción y reparación	\$1,669.26	\$0.00	\$1,669.26	\$168.79	\$168.79	\$168.79	\$168.79	\$1,500.47
250000	Productos químicos, farmacéuticos y de laboratorio	\$37,359.74	\$0.00	\$37,359.74	\$15,801.36	\$15,801.36	\$15,801.36	\$15,801.36	\$21,558.38
251000	Productos químicos básicos	\$207.25	\$0.00	\$207.25	\$245.69	\$245.69	\$245.69	\$245.69	-\$38.44
251001	Sustancias Químicas	\$207.25	\$0.00	\$207.25	\$245.69	\$245.69	\$245.69	\$245.69	-\$38.44
252000	Fertilizantes, pesticidas y otros agroquímicos	\$341.67	\$0.00	\$341.67	\$0.00	\$0.00	\$0.00	\$0.00	\$341.67
252001	Plaguicidas, Abonos y Fertilizantes	\$341.67	\$0.00	\$341.67	\$0.00	\$0.00	\$0.00	\$0.00	\$341.67
253000	Medicinas y productos farmacéuticos	\$7,491.66	\$0.00	\$7,491.66	\$0.00	\$0.00	\$0.00	\$0.00	\$7,491.66
253001	Medicinas y Productos Farmacéuticos	\$7,491.66	\$0.00	\$7,491.66	\$0.00	\$0.00	\$0.00	\$0.00	\$7,491.66
256000	Fibras sintéticas, hules, plásticos y derivados	\$15,152.49	\$0.00	\$15,152.49	\$15,555.67	\$15,555.67	\$15,555.67	\$15,555.67	-\$403.18
256001	Fibras sintéticas, hules, plásticos y derivados	\$15,152.49	\$0.00	\$15,152.49	\$15,555.67	\$15,555.67	\$15,555.67	\$15,555.67	-\$403.18
259000	Otros productos químicos	\$14,166.67	\$0.00	\$14,166.67	\$0.00	\$0.00	\$0.00	\$0.00	\$14,166.67
259001	Otros productos químicos	\$14,166.67	\$0.00	\$14,166.67	\$0.00	\$0.00	\$0.00	\$0.00	\$14,166.67
260000	Combustibles, lubricantes y aditivos	\$33,566.80	\$0.00	\$33,566.80	\$19,232.86	\$19,232.86	\$19,232.86	\$19,232.86	\$14,333.94
261000	Combustibles, lubricantes y aditivos	\$33,566.80	\$0.00	\$33,566.80	\$19,232.86	\$19,232.86	\$19,232.86	\$19,232.86	\$14,333.94
261001	Combustibles y Lubricantes vehículos y equipos terrestres	\$33,566.80	\$0.00	\$33,566.80	\$19,232.86	\$19,232.86	\$19,232.86	\$19,232.86	\$14,333.94
270000	Vestuario, blancos, prendas de protección y artículos deportivos	\$4,707.26	\$0.00	\$4,707.26	\$99.91	\$99.91	\$99.91	\$99.91	\$4,607.35
271000	Vestuario y uniformes	\$2,495.75	\$0.00	\$2,495.75	\$0.00	\$0.00	\$0.00	\$0.00	\$2,495.75
271001	Vestuario, Uniformes	\$2,495.75	\$0.00	\$2,495.75	\$0.00	\$0.00	\$0.00	\$0.00	\$2,495.75
272000	Prendas de seguridad y protección personal	\$2,006.34	\$0.00	\$2,006.34	\$99.91	\$99.91	\$99.91	\$99.91	\$1,906.43
272001	Prendas de Protección	\$2,006.34	\$0.00	\$2,006.34	\$99.91	\$99.91	\$99.91	\$99.91	\$1,906.43

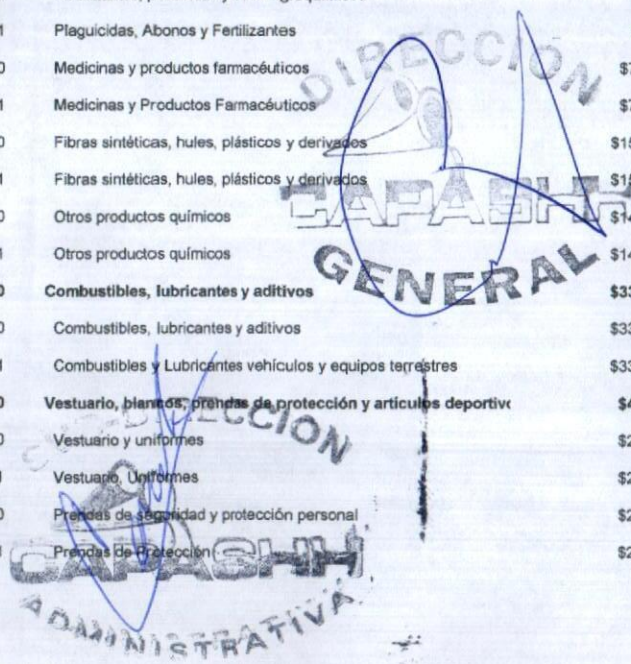



Comisión de Agua Potable, Alcantarillado y Saneamiento de Huejutla de Reyes Hidalgo Estado de Hidalgo

Estado Analítico del Ejercicio del Presupuesto de Egresos por Fuente de Financiamiento Del 01/mar./2025 Al

Usr: SUPERVISOR
Rep: rptEstadoAnalíticoPresupuestoEgresos_FF

Fecha y 12/may./2025
hora de Impresión 12:19 p. m.

Ejercicio del Presupuesto		Egresos Aprobado	Ampliaciones / (Reducciones)	Egresos Modificado	Egresos Comprometido	Egresos Devengado	Egresos Ejercido	Egresos Pagado	Subejercicio
274000	Productos textiles	\$205.17	\$0.00	\$205.17	\$0.00	\$0.00	\$0.00	\$0.00	\$205.17
274001	Productos textiles	\$205.17	\$0.00	\$205.17	\$0.00	\$0.00	\$0.00	\$0.00	\$205.17
290000	Herramientas, refacciones y accesorios menores	\$14,333.34	\$0.00	\$14,333.34	\$20,783.04	\$20,783.04	\$20,783.04	\$20,783.04	-\$6,449.70
291000	Herramientas menores	\$3,334.60	\$0.00	\$3,334.60	\$331.90	\$331.90	\$331.90	\$331.90	\$3,002.70
291001	Herramientas Menores	\$3,334.60	\$0.00	\$3,334.60	\$331.90	\$331.90	\$331.90	\$331.90	\$3,002.70
292000	Refacciones y accesorios menores de edificios	\$297.64	\$0.00	\$297.64	\$0.00	\$0.00	\$0.00	\$0.00	\$297.64
292001	Refacciones y accesorios menores de edificios	\$297.64	\$0.00	\$297.64	\$0.00	\$0.00	\$0.00	\$0.00	\$297.64
293000	Refacciones y accesorios menores de mobiliario y equipo de admi	\$25.00	\$0.00	\$25.00	\$0.00	\$0.00	\$0.00	\$0.00	\$25.00
293001	Refacciones y accesorios menores de mobiliario y equipo de admi	\$25.00	\$0.00	\$25.00	\$0.00	\$0.00	\$0.00	\$0.00	\$25.00
294000	Refacciones y accesorios menores de equipo de cómputo y tecnol	\$987.45	\$0.00	\$987.45	\$0.00	\$0.00	\$0.00	\$0.00	\$987.45
294001	Refacciones y accesorios menores de equipo de cómputo y tecnol	\$987.45	\$0.00	\$987.45	\$0.00	\$0.00	\$0.00	\$0.00	\$987.45
296000	Refacciones y accesorios menores de equipo de transporte	\$7,282.90	\$0.00	\$7,282.90	\$19,536.92	\$19,536.92	\$19,536.92	\$19,536.92	-\$12,254.02
296001	Refacciones y accesorios menores de equipo de transporte	\$7,282.90	\$0.00	\$7,282.90	\$19,536.92	\$19,536.92	\$19,536.92	\$19,536.92	-\$12,254.02
298000	Refacciones y accesorios menores de maquinaria y otros equipos	\$1,738.87	\$0.00	\$1,738.87	\$914.22	\$914.22	\$914.22	\$914.22	\$824.65
298001	Refacciones y accesorios menores de maquinaria y otros equipos	\$1,738.87	\$0.00	\$1,738.87	\$914.22	\$914.22	\$914.22	\$914.22	\$824.65
299000	Refacciones y accesorios menores otros bienes muebles	\$666.88	\$0.00	\$666.88	\$0.00	\$0.00	\$0.00	\$0.00	\$666.88
299001	Refacciones y accesorios menores otros bienes muebles	\$666.88	\$0.00	\$666.88	\$0.00	\$0.00	\$0.00	\$0.00	\$666.88
300000	SERVICIOS GENERALES	\$729,368.68	\$0.00	\$729,368.68	\$610,328.97	\$610,328.97	\$610,328.97	\$610,328.97	\$119,039.71
310000	Servicios básicos	\$605,419.00	\$0.00	\$605,419.00	\$592,549.14	\$592,549.14	\$592,549.14	\$592,549.14	\$12,869.86
311000	Energía eléctrica	\$603,120.00	\$0.00	\$603,120.00	\$590,912.93	\$590,912.93	\$590,912.93	\$590,912.93	\$12,207.07
311001	Servicio de Energía Eléctrica	\$603,120.00	\$0.00	\$603,120.00	\$590,912.93	\$590,912.93	\$590,912.93	\$590,912.93	\$12,207.07
314000	Telefonía tradicional	\$1,500.00	\$0.00	\$1,500.00	\$1,292.24	\$1,292.24	\$1,292.24	\$1,292.24	\$207.76
314001	Servicio Telefónico Tradicional	\$1,500.00	\$0.00	\$1,500.00	\$1,292.24	\$1,292.24	\$1,292.24	\$1,292.24	\$207.76
315000	Telefonía celular	\$400.00	\$0.00	\$400.00	\$0.00	\$0.00	\$0.00	\$0.00	\$400.00
315001	Servicio de Telefonía Celular	\$400.00	\$0.00	\$400.00	\$0.00	\$0.00	\$0.00	\$0.00	\$400.00
317000	Servicios de acceso de Internet, redes y procesamiento de inform	\$399.00	\$0.00	\$399.00	\$343.97	\$343.97	\$343.97	\$343.97	\$55.03
317001	Servicios de Conducción de Señales Analógicas y Digitales	\$399.00	\$0.00	\$399.00	\$343.97	\$343.97	\$343.97	\$343.97	\$55.03
320000	Servicios de arrendamiento	\$47,383.09	\$0.00	\$47,383.09	\$17,508.97	\$17,508.97	\$17,508.97	\$17,508.97	\$29,874.12
322000	Arrendamiento de edificios	\$25,000.00	\$0.00	\$25,000.00	\$12,908.97	\$12,908.97	\$12,908.97	\$12,908.97	\$12,091.03
322001	Arrendamiento de edificios	\$25,000.00	\$0.00	\$25,000.00	\$12,908.97	\$12,908.97	\$12,908.97	\$12,908.97	\$12,091.03
326000	Arrendamiento de maquinaria, otros equipos y herramientas	\$16,217.25	\$0.00	\$16,217.25	\$0.00	\$0.00	\$0.00	\$0.00	\$16,217.25
326001	Arrendamiento de Maquinaria y Equipo	\$16,217.25	\$0.00	\$16,217.25	\$0.00	\$0.00	\$0.00	\$0.00	\$16,217.25

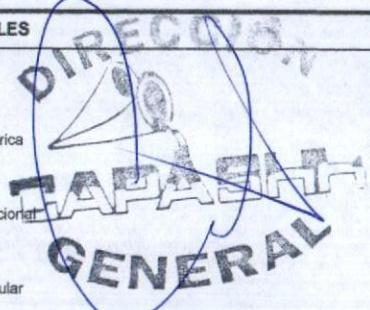



Comisión de Agua Potable, Alcantarillado y Saneamiento de Huejutla de Reyes Hidalgo Estado de Hidalgo

Estado Analítico del Ejercicio del Presupuesto de Egresos por Fuente de Financiamiento Del 01/mar./2025 Al

Usr: SUPERVISOR

Rep: rptEstadoAnalíticoPresupuestoEgresos_FF

Fecha y 12/may./2025

hora de Impresión 12:19 p. m.

Ejercicio del Presupuesto		Egresos Aprobado	Ampliaciones / (Reducciones)	Egresos Modificado	Egresos Comprometido	Egresos Devengado	Egresos Ejercido	Egresos Pagado	Subejercicio
327000	Arrendamiento de activos intangibles	\$5,944.17	\$0.00	\$5,944.17	\$2,600.00	\$2,600.00	\$2,600.00	\$2,600.00	\$3,344.17
327001	Arrendamiento de activos intangibles	\$5,944.17	\$0.00	\$5,944.17	\$2,600.00	\$2,600.00	\$2,600.00	\$2,600.00	\$3,344.17
329000	Otros arrendamientos	\$221.67	\$0.00	\$221.67	\$2,000.00	\$2,000.00	\$2,000.00	\$2,000.00	-\$1,778.33
329001	Otros arrendamientos	\$221.67	\$0.00	\$221.67	\$2,000.00	\$2,000.00	\$2,000.00	\$2,000.00	-\$1,778.33
330000	Servicios profesionales, científicos, técnicos y otros servicios	\$5,082.17	\$0.00	\$5,082.17	\$0.00	\$0.00	\$0.00	\$0.00	\$5,082.17
331000	Servicios legales, de contabilidad, auditoría y relacionados	\$3,500.00	\$0.00	\$3,500.00	\$0.00	\$0.00	\$0.00	\$0.00	\$3,500.00
331002	Servicios de contabilidad, auditoría y servicios relacionados	\$3,500.00	\$0.00	\$3,500.00	\$0.00	\$0.00	\$0.00	\$0.00	\$3,500.00
333000	Servicios de consultoría administrativa, procesos, técnica y en tec	\$265.50	\$0.00	\$265.50	\$0.00	\$0.00	\$0.00	\$0.00	\$265.50
333001	Servicios de informática	\$265.50	\$0.00	\$265.50	\$0.00	\$0.00	\$0.00	\$0.00	\$265.50
334000	Servicios de capacitación	\$400.00	\$0.00	\$400.00	\$0.00	\$0.00	\$0.00	\$0.00	\$400.00
334001	Capacitación	\$400.00	\$0.00	\$400.00	\$0.00	\$0.00	\$0.00	\$0.00	\$400.00
336000	Servicios de apoyo administrativo, fotocopiado e impresión	\$916.67	\$0.00	\$916.67	\$0.00	\$0.00	\$0.00	\$0.00	\$916.67
336001	Servicios de apoyo administrativo, fotocopiado e impresión	\$916.67	\$0.00	\$916.67	\$0.00	\$0.00	\$0.00	\$0.00	\$916.67
340000	Servicios financieros, bancarios y comerciales	\$1,438.75	\$0.00	\$1,438.75	\$0.00	\$0.00	\$0.00	\$0.00	\$1,438.75
341000	Servicios financieros y bancarios	\$520.00	\$0.00	\$520.00	\$0.00	\$0.00	\$0.00	\$0.00	\$520.00
341001	Intereses, Descuentos, y otros Servicios Bancarios	\$520.00	\$0.00	\$520.00	\$0.00	\$0.00	\$0.00	\$0.00	\$520.00
347000	Fletes y maniobras	\$918.75	\$0.00	\$918.75	\$0.00	\$0.00	\$0.00	\$0.00	\$918.75
347001	Fletes y Maniobras	\$918.75	\$0.00	\$918.75	\$0.00	\$0.00	\$0.00	\$0.00	\$918.75
350000	Servicios de instalación, reparación, mantenimiento y conserva	\$36,246.18	\$0.00	\$36,246.18	\$270.86	\$270.86	\$270.86	\$270.86	\$35,975.32
351000	Conservación y mantenimiento menor de inmuebles	\$3,050.00	\$0.00	\$3,050.00	\$0.00	\$0.00	\$0.00	\$0.00	\$3,050.00
351001	Conservación y mantenimiento menor de inmuebles	\$3,050.00	\$0.00	\$3,050.00	\$0.00	\$0.00	\$0.00	\$0.00	\$3,050.00
352000	Instalación, reparación y mantenimiento de mobiliario y equipo de	\$15.00	\$0.00	\$15.00	\$0.00	\$0.00	\$0.00	\$0.00	\$15.00
352001	Mantenimiento de Mobiliario y Equipo de Administración	\$15.00	\$0.00	\$15.00	\$0.00	\$0.00	\$0.00	\$0.00	\$15.00
353000	Instalación, reparación y mantenimiento de equipo de cómputo y t	\$424.34	\$0.00	\$424.34	\$0.00	\$0.00	\$0.00	\$0.00	\$424.34
353001	Mantenimiento de bienes informáticos	\$424.34	\$0.00	\$424.34	\$0.00	\$0.00	\$0.00	\$0.00	\$424.34
355000	Reparación y mantenimiento de equipo de transporte	\$3,098.51	\$0.00	\$3,098.51	\$270.86	\$270.86	\$270.86	\$270.86	\$2,827.65
355001	Mantenimiento de Vehículos	\$3,098.51	\$0.00	\$3,098.51	\$270.86	\$270.86	\$270.86	\$270.86	\$2,827.65
357000	Instalación, reparación y mantenimiento de maquinaria, otros equi	\$29,658.33	\$0.00	\$29,658.33	\$0.00	\$0.00	\$0.00	\$0.00	\$29,658.33
357002	Mantenimiento e instalación de Equipos y Herramientas para Sum	\$29,658.33	\$0.00	\$29,658.33	\$0.00	\$0.00	\$0.00	\$0.00	\$29,658.33
370000	Servicios de traslado y viáticos	\$3,724.67	\$0.00	\$3,724.67	\$0.00	\$0.00	\$0.00	\$0.00	\$3,724.67
372000	Pasajes terrestres	\$1,681.33	\$0.00	\$1,681.33	\$0.00	\$0.00	\$0.00	\$0.00	\$1,681.33
372001	Pasajes terrestres	\$1,681.33	\$0.00	\$1,681.33	\$0.00	\$0.00	\$0.00	\$0.00	\$1,681.33

COMISARIO DE LA JUNTA
CAPASHH
DE GOBIERNO

DIRECCIÓN
CAPASHH
ADMINISTRATIVA
GENERAL



Comisión de Agua Potable, Alcantarillado y Saneamiento de Huejutla de Reyes Hidalgo Estado de Hidalgo

Estado Analítico del Ejercicio del Presupuesto de Egresos por Fuente de Financiamiento Del 01/mar./2025 AI

Usu: SUPERVISOR

Rep: rptEstadoAnalíticoPresupuestoEgresos_FF

Fecha y 12/may./2025

hora de Impresión 12:19 p. m.

Ejercicio del Presupuesto		Egresos Aprobado	Ampliaciones / (Reducciones)	Egresos Modificado	Egresos Comprometido	Egresos Devengado	Egresos Ejercido	Egresos Pagado	Subejercicio
375000	Viáticos en el país	\$2,043.34	\$0.00	\$2,043.34	\$0.00	\$0.00	\$0.00	\$0.00	\$2,043.34
375001	Viáticos en el país	\$2,043.34	\$0.00	\$2,043.34	\$0.00	\$0.00	\$0.00	\$0.00	\$2,043.34
380000	Servicios oficiales	\$333.33	\$0.00	\$333.33	\$0.00	\$0.00	\$0.00	\$0.00	\$333.33
382000	Gastos de orden social y cultural	\$333.33	\$0.00	\$333.33	\$0.00	\$0.00	\$0.00	\$0.00	\$333.33
382002	Eventos Culturales	\$333.33	\$0.00	\$333.33	\$0.00	\$0.00	\$0.00	\$0.00	\$333.33
390000	Otros servicios generales	\$29,741.49	\$0.00	\$29,741.49	\$0.00	\$0.00	\$0.00	\$0.00	\$29,741.49
392000	Impuestos y derechos	\$375.00	\$0.00	\$375.00	\$0.00	\$0.00	\$0.00	\$0.00	\$375.00
392005	Pago de otros impuestos	\$375.00	\$0.00	\$375.00	\$0.00	\$0.00	\$0.00	\$0.00	\$375.00
398000	Impuesto sobre nóminas y otros que se deriven de una relacion la	\$27,966.49	\$0.00	\$27,966.49	\$0.00	\$0.00	\$0.00	\$0.00	\$27,966.49
398001	Impuesto sobre nóminas y otros que se deriven de una relacion la	\$27,966.49	\$0.00	\$27,966.49	\$0.00	\$0.00	\$0.00	\$0.00	\$27,966.49
399000	Otros servicios generales	\$1,400.00	\$0.00	\$1,400.00	\$0.00	\$0.00	\$0.00	\$0.00	\$1,400.00
399003	Gastos de Apoyo de las Funciones Públicas	\$1,400.00	\$0.00	\$1,400.00	\$0.00	\$0.00	\$0.00	\$0.00	\$1,400.00
400000	TRANSFERENCIAS, ASIGNACIONES, SUBSIDIOS Y O	\$49,359.09	\$0.00	\$49,359.09	\$0.00	\$32,222.72	\$32,222.72	\$32,222.72	\$17,136.37
410000	Transferencias internas y asignaciones al sector público	\$12,971.00	\$0.00	\$12,971.00	\$0.00	\$0.00	\$0.00	\$0.00	\$12,971.00
415000	Transferencias internas otorgadas a entidades paraestatales no e	\$12,971.00	\$0.00	\$12,971.00	\$0.00	\$0.00	\$0.00	\$0.00	\$12,971.00
415001	Transferencias internas otorgadas a entidades paraestatales no e	\$12,971.00	\$0.00	\$12,971.00	\$0.00	\$0.00	\$0.00	\$0.00	\$12,971.00
450000	Pensiones y jubilaciones	\$36,388.09	\$0.00	\$36,388.09	\$0.00	\$32,222.72	\$32,222.72	\$32,222.72	\$4,165.37
451000	Pensiones	\$14,211.46	\$0.00	\$14,211.46	\$0.00	\$12,545.72	\$12,545.72	\$12,545.72	\$1,665.74
451001	Pensiones	\$14,211.46	\$0.00	\$14,211.46	\$0.00	\$12,545.72	\$12,545.72	\$12,545.72	\$1,665.74
452000	Jubilaciones	\$22,176.63	\$0.00	\$22,176.63	\$0.00	\$19,677.00	\$19,677.00	\$19,677.00	\$2,499.63
452001	Jubilaciones	\$22,176.63	\$0.00	\$22,176.63	\$0.00	\$19,677.00	\$19,677.00	\$19,677.00	\$2,499.63
600000	BIENES MUEBLES, INMUEBLES E INTANGIBLES	\$24,820.22	\$0.00	\$24,820.22	\$0.00	\$0.00	\$0.00	\$0.00	\$24,820.22
610000	Mobiliario y equipo de administración	\$791.67	\$0.00	\$791.67	\$0.00	\$0.00	\$0.00	\$0.00	\$791.67
615000	Equipo de cómputo y de tecnología de la información	\$791.67	\$0.00	\$791.67	\$0.00	\$0.00	\$0.00	\$0.00	\$791.67
615001	Bienes informáticos	\$791.67	\$0.00	\$791.67	\$0.00	\$0.00	\$0.00	\$0.00	\$791.67
650000	Maquinaria, otros equipos y herramientas	\$24,028.55	\$0.00	\$24,028.55	\$0.00	\$0.00	\$0.00	\$0.00	\$24,028.55
652000	Maquinaria y equipo industrial	\$866.67	\$0.00	\$866.67	\$0.00	\$0.00	\$0.00	\$0.00	\$866.67
652001	Maquinaria y equipo industrial	\$866.67	\$0.00	\$866.67	\$0.00	\$0.00	\$0.00	\$0.00	\$866.67
653000	Maquinaria y equipo de construcción	\$8,852.81	\$0.00	\$8,852.81	\$0.00	\$0.00	\$0.00	\$0.00	\$8,852.81
653001	Equipo de Construcción	\$8,852.81	\$0.00	\$8,852.81	\$0.00	\$0.00	\$0.00	\$0.00	\$8,852.81
655000	Equipo de comunicación y telecomunicaciones	\$631.50	\$0.00	\$631.50	\$0.00	\$0.00	\$0.00	\$0.00	\$631.50
655001	Equipos y Aparatos de Comunicación y Telecomunicación	\$631.50	\$0.00	\$631.50	\$0.00	\$0.00	\$0.00	\$0.00	\$631.50

DIRECCIÓN GENERAL
CAPASHH

COMISARIO DE LA JUNTA
CAPASHH



Comisión de Agua Potable, Alcantarillado y Saneamiento de Huejutla de Reyes Hidalgo Estado de Hidalgo

Estado Analítico del Ejercicio del Presupuesto de Egresos por Fuente de Financiamiento Del 01/mar./2025 Al

Uer: SUPERVISOR
Rep: rptEstadoAnalíticoPresupuestoEgresos_FF

Fecha y hora de Impresión | 12/may./2025
12:19 p. m.

Ejercicio del Presupuesto		Egresos Aprobado	Ampliaciones / (Reducciones)	Egresos Modificado	Egresos Comprometido	Egresos Devengado	Egresos Ejercido	Egresos Pagado	Subejercicio
566000	Equipos de generación eléctrica, aparatos y accesorios eléctricos	\$13,677.57	\$0.00	\$13,677.57	\$0.00	\$0.00	\$0.00	\$0.00	\$13,677.57
566001	Equipos de generación eléctrica, aparatos y accesorios eléctricos	\$13,677.57	\$0.00	\$13,677.57	\$0.00	\$0.00	\$0.00	\$0.00	\$13,677.57
RECURSOS PROPIOS		\$1,722,543.86	\$0.00	\$1,722,543.86	\$720,876.99	\$1,310,060.31	\$1,310,060.31	\$1,310,060.31	\$412,483.55
Total Final		\$1,722,543.86	\$0.00	\$1,722,543.86	\$720,876.99	\$1,310,060.31	\$1,310,060.31	\$1,310,060.31	\$412,483.55

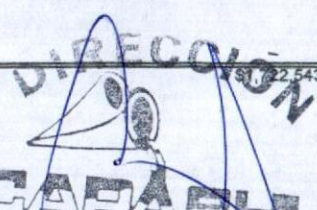
ING. ARTURO DE JESÚS CARETTA GONZÁLEZ
DIRECTOR GENERAL

LIC. ERÉNDIRA CASTILLO BARRERA
COMISARIO DE LA CUENTA DE GOBIERNO

CAPASHH
DE GOBIERNO

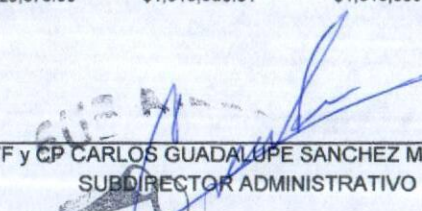
IFF y CP CARLOS GUADALUPE SANCHEZ MARTÍNEZ
SUBDIRECTOR ADMINISTRATIVO

CAPASHH
ADMINISTRATIVA